

Comune di Lavagno
Provincia di Verona

Piano per l'eliminazione delle Barriere Architettoniche (P.E.B.A.)

(Legge 41/86)

Intervento: Verifica delle problematiche e
analisi criticità per l'adozione
del P.E.B.A.
(Piano per l'eliminazione delle
Barriere architettoniche)

Tav.8 - EDIFICI **Interventi ambito edilizio** **Valutazione accessibilità e criticità**

Lavagno, 31.10. 2023

Il Progettista



Alberto Soave
Ing. ALBERTO SOAVE
A2597

Il Committente

ACCESSIBILITA' EDIFICI



ELENCO EDIFICI COMUNALI



SAN PIETRO

id	NOME	INDIRIZZO	CATEGORIA	ZONA
E01	Municipio	via Piazza 4	UF	San Pietro
E02	Sala civica	Piazza Beato Nascimbeni	AS	San Pietro
E03	Cimitero San Pietro	via Castello	CI	San Pietro
E04	Scuola secondaria San Pietro	via Casale	SC	San Pietro
E05	Scuola primaria San Pietro	via Osteria	SC	San Pietro
E06	Scala musica	via Brolo vecchio	AS	San Pietro
E07	Centro sportivo	via Palazzina	SP	San Pietro

VAGO

id	NOME	INDIRIZZO	CATEGORIA	ZONA
E08	Biblioteca	via S. Gaspare Bertoni 18	AS	Vago
E09	Sala civica Vago	viale S. Gaspare Bertoni	AS	Vago
E10	Cimitero Vago	via Alcide De Gasperi	CI	Vago
E11	Scuola materna asilo nido	via Alcide De Gasperi 14	SC	Vago
E12	Scuola primaria Vago	viale S. Gaspare Bertoni	SC	Vago

SAN BRICCIO

id	NOME	INDIRIZZO	CATEGORIA	ZONA
E13	Sala Civica	via Casetta 4	AS	San Briccio
E14	Cimitero San Briccio	via Pigno	CI	San Briccio



SAN PIETRO

id	NOME	Parch. riservato	Accesso esterno	Servizi igienici	Colleg. verticali	Fruibilità interna	Aree esterne	Uscite sicurezza
E01	Municipio	●	●	●	●		●	
E02	Sala civica	●	●	●		●	●	
E03	Cimitero San Pietro	●	●			●	●	
E04	Scuola secondaria San Pietro	●	●	●	●	●	●	●
E05	Scuola primaria San Pietro	●	●	●	●	●	●	●
E06	Scuola musica	●	●	●		●	●	
E07	Centro sportivo	●	●				●	

VAGO

id	NOME	Parch. riservato	Accesso esterno	Servizi igienici	Colleg. verticali	Fruibilità interna	Aree esterne	Uscite sicurezza
E08	Biblioteca	●	●	●		●	●	
E09	Sala civica	●	●					
E10	Cimitero Vago	●	●			●	●	
E11	Scuola materna asilo nido	●	●	●	●	●	●	●
E12	Scuola primaria Vago	●	●	●	●	●	●	●

SAN BRICCIO

id	NOME	Parch. riservato	Accesso esterno	Servizi igienici	Colleg. verticali	Fruibilità interna	Aree esterne	Uscite sicurezza
E13	Sala Civica	●	●	●	●	●	●	●
E14	Cimitero San Briccio	●	●			●	●	

LEGENDA

- Buona accessibilità / a norma
- Accessibilità limitata / da qualificare
- Non accessibile

ACCESSIBILITA' EDIFICI SAN PIETRO DI LAVAGNO



Scheda_E01		UF
MUNICIPIO		



id	NOME	Parch. riservato	Accesso esterno	Servizi igienici	Colleg. verticali	Fruibilità interna	Aree esterne	Uscite sicurezza
E01	Municipio	●	●	●	●	●	●	

	BARRIERA	TIPO DI INTERVENTO
1	PARCHEGGIO RISERVATO Presenza di parcheggio riservato con segnaletica a norma	
2	SERVIZIO IGIENICO Assenza servizio igienico a norma	<ul style="list-style-type: none"> Realizzare servizio igienico con accessori a norma al p.1
3	COLLEGAMENTI VERTICALI Presenza di servoscala per accesso ai piani	
4	FRUIBILITA' INTERNA Spazio di manovra insufficiente per apertura porta sala consigliare	<ul style="list-style-type: none"> Migliorare apertura porta sala consigliare
	Sportelli informativi atrio non accessibili (h.110cm)	<ul style="list-style-type: none"> Adattamento parete per sportello altezza 90 cm



Scheda_E01	1	UF
Municipio _ Sede di via Piazza 4 Parcheggio riservato		



Figura 1_Stato Attuale. Parcheggio riservato con segnaletica a norma. Presenza di rampa per accesso al marciapiede.



Scheda_E01	2	UF
Municipio _ Sede di via Piazza 4		
Ingresso principale		



Figura 1_Stato Attuale. Ingresso a raso nella parte centrale , porta a battente.
Spazi antistante e retrostante la porta ingresso L>150 cm. Presente impianto
citofonico e campanello.



Scheda_E01	3	UF
Municipio _ Sede di via Piazza 4		
Collegamenti verticali		



cell. +39 3421 666671 e-mail: alberto.soave70@yahoo.it alberto.soave@ingpec.eu
Via 28 gennaio,9 37063 Isola della Scala Verona P.IVA00187078886 C.F. SVOLRT70A21E349I

albertosoave ingegnere



Figura 3_Stato Attuale. Presenza di servoscala a norma per accesso ai piani.



Scheda_E01	4	UF
Municipio _ Sede di via Piazza 4		
Bagno non accessibile		

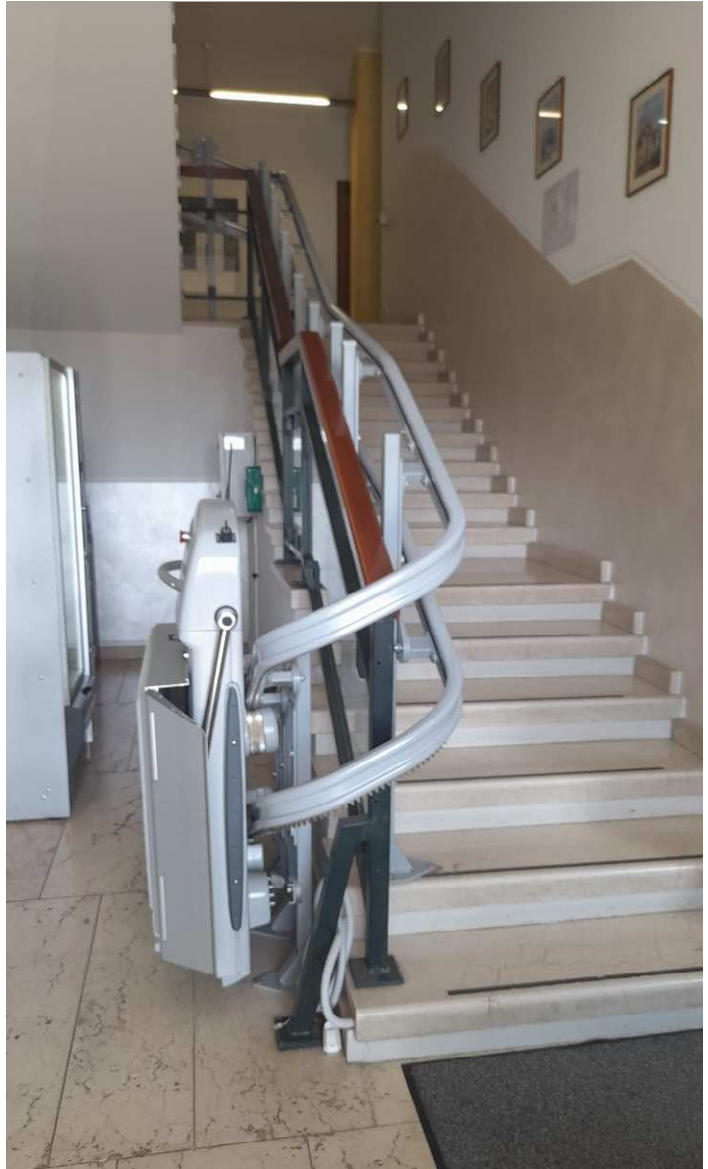

Figura 4_ Stato attuale

Servizio igienico non accessibile. Porta ingresso 80 cm.

Presenza di gradino per accesso ai sanitari. Mancanza di sanitari e accessori a norma, distanza per l'affiancamento alla tazza e distanza frontale lavabo. **Manca campanello di allarme.**

ACCESSIBILITA' EDIFICI SAN PIETRO DI LAVAGNO



Scheda_E02	AS
SALA CIVICA	



id	NOME	Parch. riservato	Accesso esterno	Servizi igienici	Colleg. verticali	Fruibilità interna	Aree esterne	Uscite sicurezza
E02	Sala civica	●	●	●		●	●	

		BARRIERA	TIPO DI INTERVENTO
1	PARCHEGGIO RISERVATO	Mancanza di parcheggio riservato con segnaletica a norma	<ul style="list-style-type: none"> Realizzare parcheggio a norma
2	ACCESSO EDIFICIO	Rampa con pendenza >8%	<ul style="list-style-type: none"> Rifacimento rampa con pendenza a norma
3	SERVIZIO IGIENICO	Migliorare l'accesso al servizio igienico	<ul style="list-style-type: none"> Inversione porta per consentire l'accesso al servizio igienico
4	FRUIBILITA' INTERNA	Palco della sala non accessibile	<ul style="list-style-type: none"> Inserire pedana con pendenza a norma per accesso al palco



Scheda_E02	1	AS
Sala Civica _ via Piazza Parcheggio riservato		



Figura 1_Stato Attuale. Mancanza di parcheggio riservato con segnaletica a norma.



Scheda_E02

2

AS

Sala Civica

Rampa di accesso



Figura 2_Stato Attuale.
 Rampa per accesso alla sala con pendenza >8%.
 Spazi antistante e retrostante la porta ingresso L>150 cm per consentire arretramento.
 Soglia di accesso con spessore >2 cm.
 Assenza campanello.





Scheda_E02	3	AS
Sala Civica San Pietro		
Bagno con porta da invertire		

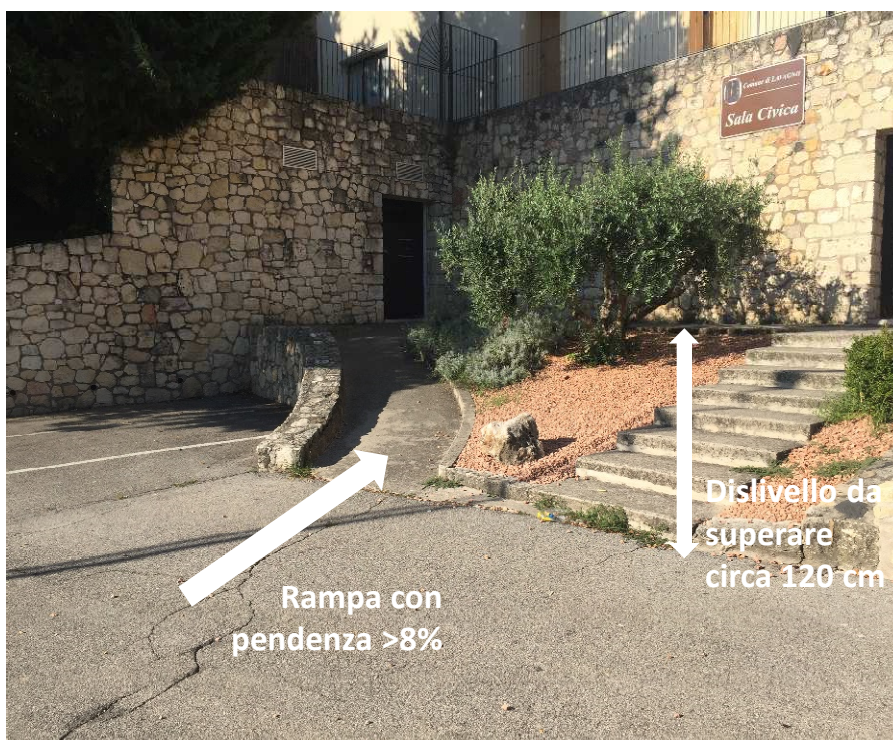

Figura 3_Stato attuale
Servizio igienico dimensioni 190x200. Porta ingresso 80 cm da girare (apertura verso l'esterno), per consentire gli spazi di manovra per l'accesso. Dimensioni adeguate per l'affiancamento alla tazza e distanza frontale lavabo. **Manca campanello di allarme.**



Scheda_E02	4	AS
Sala Civica San Pietro Palco sala		



Figura 4_Stato Attuale
Palco non accessibile. Presenza di rampa con pendenza >8%. Dislivello da superare 35 cm

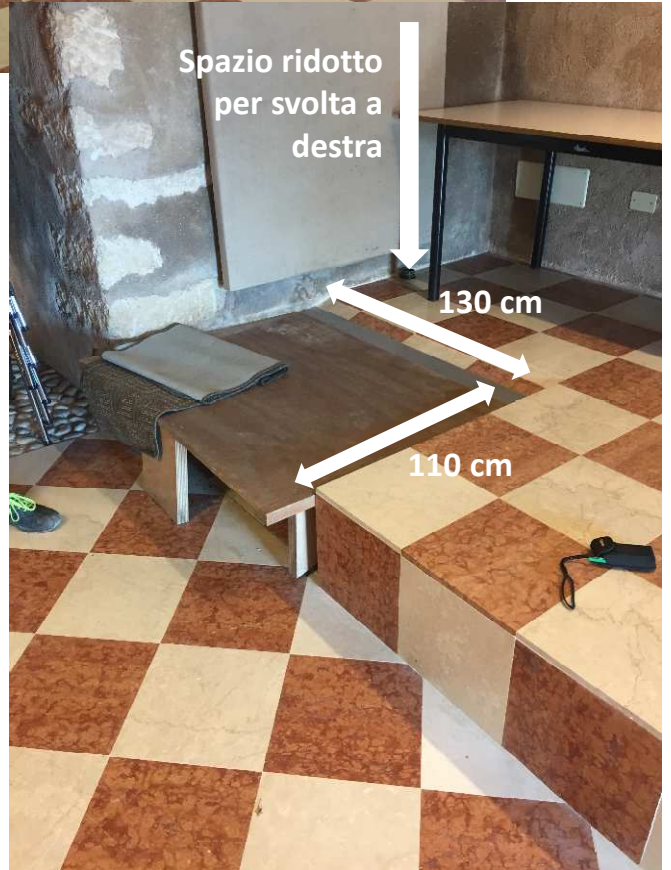



Scheda_E03

CI

CIMITERO DI SAN PIETRO



id	NOME	Parch. riservato	Accesso esterno	Servizi igienici	Colleg. verticali	Fruibilità interna	Aree esterne	Uscite sicurezza
E03	Cimitero di San Pietro	●	●			●	●	

	BARRIERA	TIPO DI INTERVENTO
1	PARCHEGGIO RISERVATO Mancanza di parcheggio riservato con segnaletica a norma	• Realizzare parcheggio a norma
2	ACCESSO ESTERNO Accesso principale a norma	
3	FRUIBILITA' INTERNA Mancanza di rampa per accesso alla zona loculi coperti	• Realizzare rampa per accesso loculi
4	AREA ESTERNA Mancanza di pavimentazioni adeguate tra percorso principale e zona tombe a terra	• realizzare percorsi adeguati di collegamento con le tombe a terra

ACCESSIBILITA' EDIFICI
SAN PIETRO DI LAVAGNO



cell. +39 3421 666671 e-mail: alberto.soave70@yahoo.it alberto.soave@ingpec.eu
Via 28 gennaio,9 37063 Isola della Scala Verona P.IVA00187078886 C.F. SVOLRT70A21E349I

albertosoave ingegnere

Scheda_E03	1	CI
Cimitero di San Pietro Parcheggio riservato		



Figura 1_Stato Attuale. Mancanza di parcheggio riservato con segnaletica a norma.



Scheda_E03	2	CI
Cimitero		
Rampa di accesso		



cell. +39 3421 666671 e-mail: alberto.soave70@yahoo.it alberto.soave@ingpec.eu
Via 28 gennaio,9 37063 Isola della Scala Verona P.IVA00187078886 C.F. SVOLRT70A21E349I



Figura 2_Stato Attuale. Mancanza di rampa per accedere alla zona loculi coperta





Scheda_E04

SC

SCUOLA SECONDARIA SAN PIETRO – DON MILANI



id	NOME	Parch. riservato	Accesso esterno	Servizi igienici	Colleg. verticali	Fruibilità interna	Aree esterne	Uscite sicurezza
E04	Scuola secondaria Don Milani	●	●	●	●	●	●	●

	BARRIERA	TIPO DI INTERVENTO
1	PARCHEGGIO RISERVATO Parcheggio riservato con segnaletica a norma	<ul style="list-style-type: none"> Sistemare cordolo per accessibilità al parcheggio
2	ACCESSO ESTERNO Rampa di accesso priva di corrimano su ultima parte	<ul style="list-style-type: none"> Installazione corrimano ultima parte rampa
	Rampa sul retro con pavimentazione sconnessa	<ul style="list-style-type: none"> Sistemare pavimentazione rampa
3	SERVIZI IGIENICI Servizio igienico al piano terra con porta da invertire per accessibilità	<ul style="list-style-type: none"> Ruotare porta servizio igienico a norma piano terra
	Porta bagno professori al primo piano con apertura ridotta	<ul style="list-style-type: none"> Ampliare porta bagno professori
	Mancanza di servizio igienico a norma al primo piano	<ul style="list-style-type: none"> Realizzare servizio igienico a norma al primo piano
4	COLLEGAMENTI VERTICALI Rampa di accesso ai piani con pavimentazione da sistemare e assenza di corrimano	<ul style="list-style-type: none"> Installazione di doppio corrimano e pavimentazione da sistemare
5	FRUIBILITA' INTERNA Auditorium privo di segnaletica posti riservati	<ul style="list-style-type: none"> Realizzare segnaletica per posti riservati auditorium al piano terra e primo
6	AREE ESTERNE Pavimentazione rampa esterna con sconnessioni puntuali	<ul style="list-style-type: none"> Sistemare pavimentazione rampa esterna verso il cortile



Scheda_E04	1	SC
Scuola secondaria Don Milani Parcheggio riservato		



cell. +39 3421 666671 e-mail: alberto.soave70@yahoo.it alberto.soave@ingpec.eu
Via 28 gennaio,9 37063 Isola della Scala Verona P.IVA00187078886 C.F. SVOLRT70A21E349I



Figura 1_Stato Attuale. Demolizione cordolo per accesso al marciapiede



Scheda_E04	2	SC
Scuola secondaria San Pietro		
Accesso esterno		



cell. +39 3421 666671 e-mail: alberto.soave70@yahoo.it alberto.soave@ingpec.eu
Via 28 gennaio, 9 37063 Isola della Scala Verona P.IVA00187078886 C.F. SVOLRT70A21E349I



Figura 2_Stato Attuale. Rampa per accesso scuola a norma
Ultima parte priva di parapetto. Mancanza di doppio corrimano



ACCESSIBILITA' EDIFICI
SAN PIETRO DI LAVAGNO



Scheda_E04	3	SC
Scuola secondaria San Pietro Bagno con porta da invertire		



Figura 3_Stato attuale
Servizio igienico accessibile piano terra. Dimensioni 180x180 cm. Porta ingresso bagno larghezza 90 cm. Porta ingresso antibagno da invertire (apertura verso il corridoio), per consentire gli spazi di manovra. Distanza per l'affiancamento alla tazza adeguata. **Manca campanello di allarme e avvisatore ottico acustico.**



Figura 3_Stato attuale
Servizi igienici piano primo da modificare per inserimento bagno disabili



Scheda_E04

4

SC

Scuola secondaria San Pietro
Collegamenti verticali



Figura 4_Stato Attuale. Rampa di accesso ai piani con pendenza a norma. Mancanza di doppio corrimano. Pavimentazione da sistemare.





Scheda_E04	5	SC
Scuola secondaria San Pietro		
Fruibilità interna		



Figura 5_Stato Attuale. Auditorium privo di spazi segnalati per posti riservati al piano terra e primo

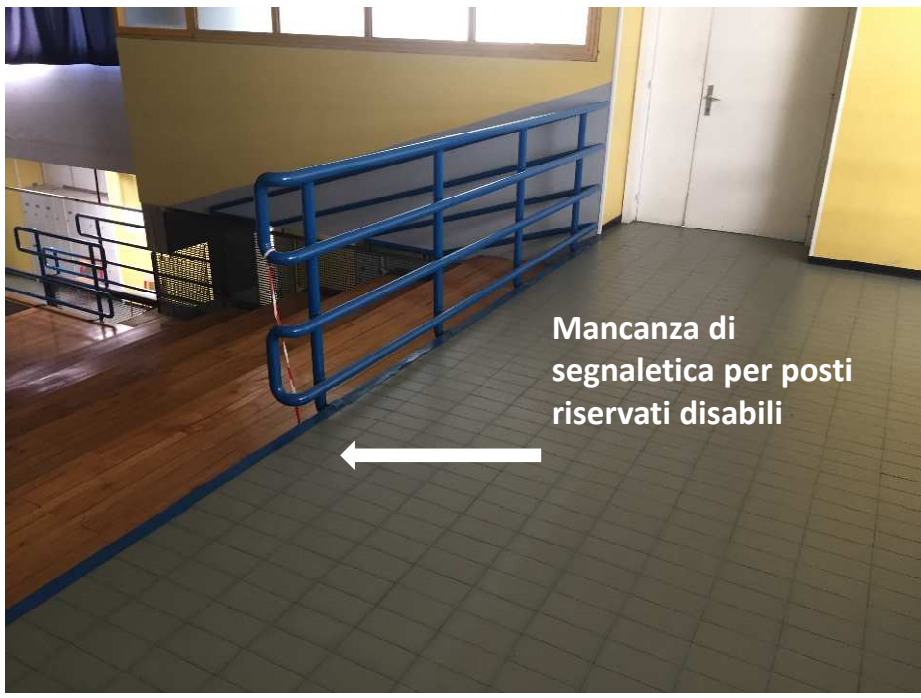



Scheda_E04

6

SC

Scuola secondaria San Pietro

Aree esterno



Figura 6_Stato Attuale. Rampa per accesso al cortile con pavimentazione sconnessa





Scheda_E05

SC

SCUOLA PRIMARIA SAN PIETRO



id	NOME	Parch. riservato	Accesso esterno	Servizi igienici	Colleg. verticali	Fruibilità interna	Aree esterne	Uscite sicurezza
E05	Scuola primaria San Pietro	●	●	●	●	●	●	●

		BARRIERA	TIPO DI INTERVENTO
1	PARCHEGGIO RISERVATO	Parcheggio riservato con segnaletica a norma	<ul style="list-style-type: none"> Realizzare parcheggio riservato a fianco cancello della scuola
2	ACCESSO EDIFICIO	Rampa di accesso su fronte principale a norma	
3	SERVIZI IGIENICI	Servizi igienici a norma ai vari piani (affiancamento destra piano terra e sinistro piano primo)	
4	COLLEGAMENTI VERTICALI	Edificio con ascensore interno a norma. Manca locale calmo al piano primo. Scale con doppio corrimano.	<ul style="list-style-type: none"> Installazione di doppio corrimano e realizzazione locale calmo al piano primo.
5	FRUIBILITA' INTERNA	Tetto piano praticabile privo di parapetto di sicurezza.	<ul style="list-style-type: none"> Realizzare parapetto di sicurezza terrazza piano primo.
6	AREE ESTERNE	Cortile centrale non accessibile.	<ul style="list-style-type: none"> Realizzare rampa di accesso verso il cortile
		Uscita di sicurezza soglia >3 cm	<ul style="list-style-type: none"> Sistemare soglia uscita di sicurezza



Scheda_E05	1	SC
Scuola primaria Parcheggio riservato		



cell. +39 3421 666671 e-mail: alberto.soave70@yahoo.it alberto.soave@ingpec.eu
Via 28 gennaio,9 37063 Isola della Scala Verona P.IVA00187078886 C.F. SVOLRT70A21E349I



Figura 1_Stato Attuale. Parcheggio disabili a norma in fondo al marciapiede e foto posto auto di fianco all'ingresso dove si consiglia di collocare posto disabili



ACCESSIBILITA' EDIFICI SAN PIETRO DI LAVAGNO



Scheda_E05	2	SC
Scuola primaria San Pietro		
Accesso esterno		



cell. +39 3421 666671 e-mail: alberto.soave70@yahoo.it alberto.soave@ingpec.eu
Via 28 gennaio,9 37063 Isola della Scala Verona P.IVA00187078886 C.F. SVOLRT70A21E349I

alberto soave ingegnere



Figura 2_Stato Attuale. Rampa per accesso scuola a norma

ACCESSIBILITA' EDIFICI
SAN PIETRO DI LAVAGNO



cell. +39 3421 666671 e-mail: alberto.soave70@yahoo.it alberto.soave@ingpec.eu
Via 28 gennaio, 9 37063 Isola della Scala Verona P.IVA00187078886 C.F. SVOLRT70A21E349I

albertosoave ingegnere

Scheda_E05	3	SC
Scuola primaria San Pietro		
Servizi igienici a norma		



Figura 3_ Stato attuale
Servizi igienici accessibili piano terra e piano primo. Dimensioni adeguate e distanza dai sanitari a norma per consentire l'affiancamento alla tazza wc. **Manca campanello di allarme e avvisatore ottico acustico.**

ACCESSIBILITA' EDIFICI SAN PIETRO DI LAVAGNO



Scheda_E04

4

SC

Scuola secondaria San Pietro
Collegamenti verticali



Figura 4_Stato Attuale. Manca locale calmo al piano primo uscita di emergenza



Scheda_E05	6	SC
Scuola primaria San Pietro		
Aree esterne		

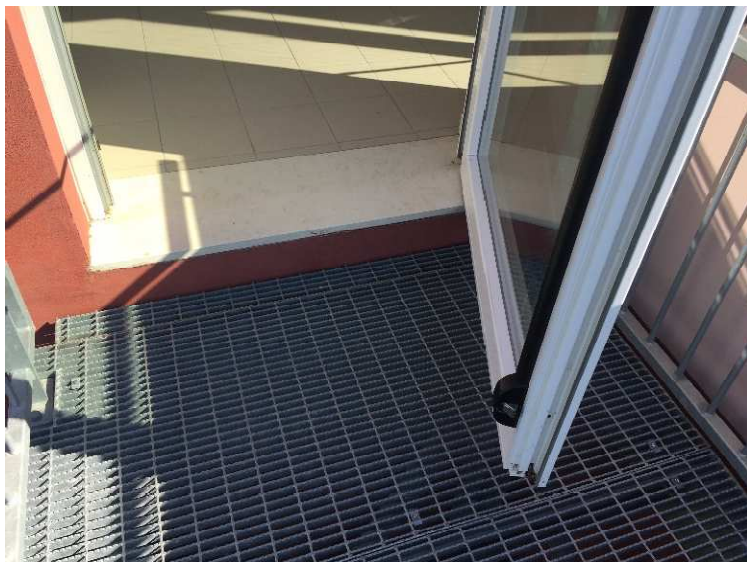

Figura 6_Stato Attuale. Cortile non accessibile. Mancanza di rampe di uscita dall'edificio verso il cortile





Scheda_E06	AS
SCUOLA DI MUSICA SAN PIETRO	



id	NOME	Parch. riservato	Accesso esterno	Servizi igienici	Colleg. verticali	Fruibilità interna	Aree esterne	Uscite sicurezza
E06	Scuola di musica San Pietro	●	●	●		●	●	

	BARRIERA	TIPO DI INTERVENTO
1	PARCHEGGIO RISERVATO Parcheggio riservato privo di segnaletica a norma	<ul style="list-style-type: none"> • Installare e realizzare segnaletica a norma parcheggio
2	ACCESSO EDIFICIO Edificio non accessibile per mancanza di rampe o servoscala	<ul style="list-style-type: none"> • Installazione di servoscala per accesso edificio
3	SERVIZI IGIENICI Servizio igienico a norma	
4	AREE ESTERNE Aree esterne accessibili	

ACCESSIBILITA' EDIFICI
SAN PIETRO DI LAVAGNO



Scheda_E06	1	SC
Scuola di musica San Pietro Parcheggio riservato		



cell. +39 3421 666671 e-mail: alberto.soave70@yahoo.it alberto.soave@ingpec.eu
Via 28 gennaio,9 37063 Isola della Scala Verona P.IVA00187078886 C.F. SVOLRT70A21E349I



Figura 1_Stato Attuale. Parcheggio privo di segnaletica a norma

ACCESSIBILITA' EDIFICI SAN PIETRO DI LAVAGNO



Scheda_E06

2

SC

Scuola di musica

Edificio non accessibile



Figura 2_Stato Attuale. Edificio **non accessibile**.
L'ingresso della scuola musica si trova a quota -120 cm rispetto al marciapiede. Edificio privo di rampe e servoscala





Scheda_E07	SP
CENTRO SPORTIVO	



id	NOME	Parch. riservato	Accesso esterno	Servizi igienici	Colleg. verticali	Fruibilità interna	Aree esterne	Uscite sicurezza
E07	Centro sportivo	●	●				●	

		BARRIERA	TIPO DI INTERVENTO
1	PARCHEGGIO RISERVATO	Parcheggio riservato con segnaletica a norma	<ul style="list-style-type: none"> Migliorare attraversamento pedonale dal parcheggio all'ingresso del centro
2	ACCESSO CENTRO	Mancanza di rampa e pavimentazione adeguata per accesso al centro sportivo	<ul style="list-style-type: none"> Realizzare rampa e spazio di accesso con dimensioni adeguate
3	AREE ESTERNE	Mancanza di aree esterne con pavimentazione adeguata	<ul style="list-style-type: none"> Migliorare pavimentazione per raggiungere la gradinata



Scheda_E07

1

SC

Centro sportivo

Parcheggio riservato



Figura 1_Stato Attuale. Parcheggio privo di rampa per accesso al marciapiede. Strisce pedonali prive di raccordo con rampa al marciapiede e accesso al centro sportivo privo di marciapiede





Scheda_E07	2	SP
Centro sportivo Accesso centro sportivo		



cell. +39 3421 666671 e-mail: alberto.soave70@yahoo.it alberto.soave@ingpec.eu
Via 28 gennaio,9 37063 Isola della Scala Verona P.IVA00187078886 C.F. SVOLRT70A21E349I



Figura 2_Stato Attuale.
Centro sportivo privo di spazio adeguato all'ingresso. Mancanza di rampa e pavimentazione adeguata

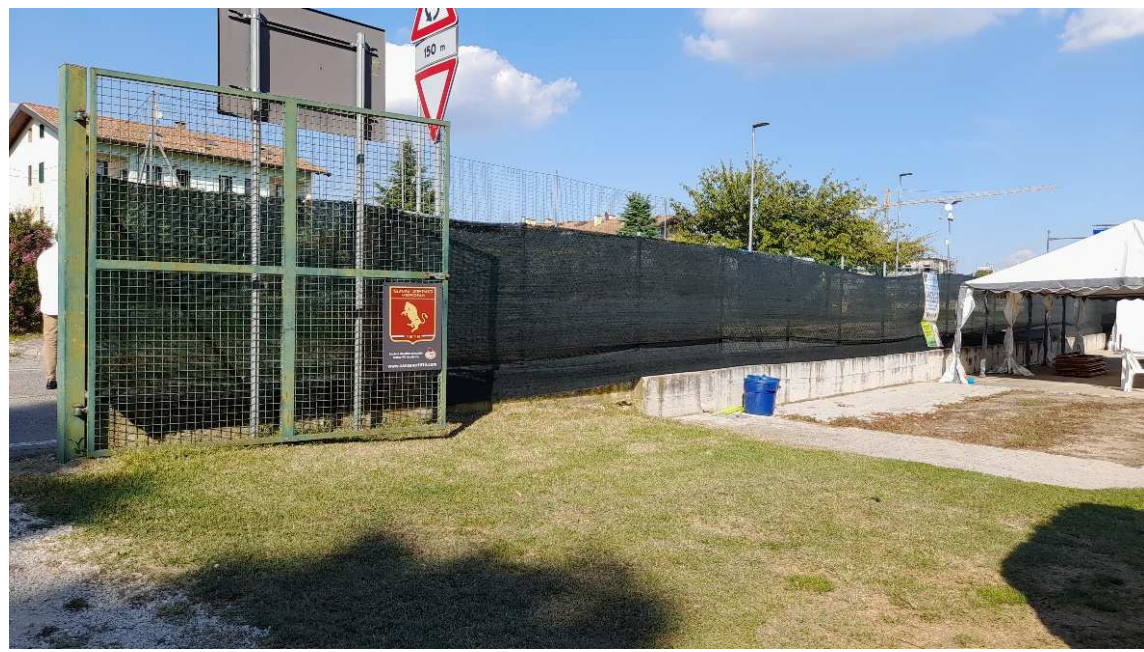



Scheda_E08

AS

BIBLIOTECA



id	NOME	Parch. riservato	Accesso esterno	Servizi igienici	Colleg. verticali	Fruibilità interna	Aree esterne	Uscite sicurezza
E08	Biblioteca	●	●	●		●		

		BARRIERA	TIPO DI INTERVENTO
1	PARCHEGGIO RISERVATO	Mancanza di parcheggio riservato con segnaletica a norma	<ul style="list-style-type: none"> Realizzare parcheggio dedicato e collegamento pedonale adeguato
2	ACCESSO EDIFICIO	Edificio accessibile pavimentazione adeguata	
3	SERVIZI IGIENICI	Servizio igienico a norma	
4	FRUIBILITA' INTERNA	Spazi interni accessibili	



Scheda_E08

1

AS

Biblioteca

Parcheggio riservato



Figura 1_Stato Attuale. Mancanza di parcheggio davanti alla biblioteca con segnaletica a norma e mancanza di rampa di collegamento tra zona parcheggio e marciapiede.



ACCESSIBILITA' EDIFICI VAGO DI LAVAGNO



Scheda_E08

2

AS

Biblioteca

Accesso edificio



Figura 2_Stato Attuale.
Biblioteca accessibile. Pavimentazione del marciapiede sconnessa da sistemare.



ACCESSIBILITA' EDIFICI VAGO DI LAVAGNO

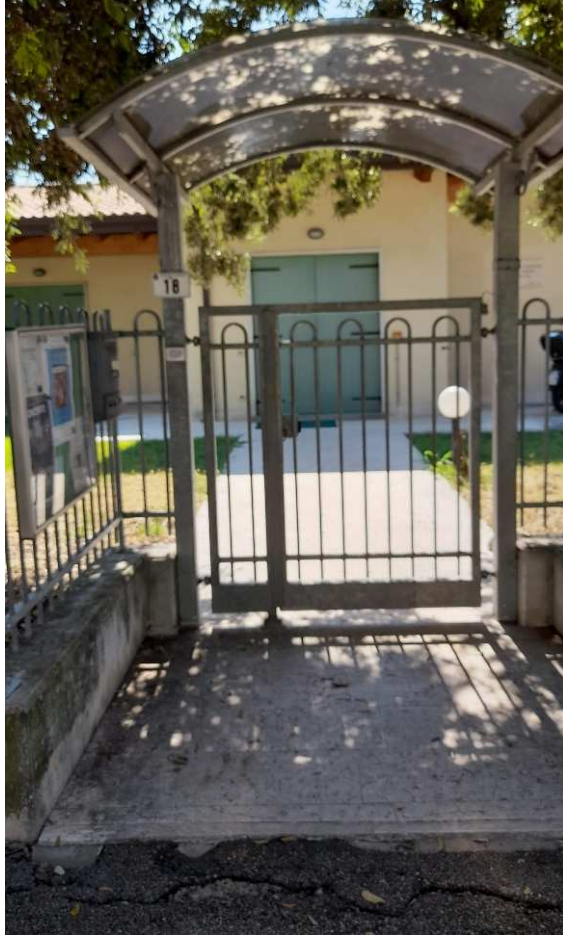

Scheda_E09

AS

SALA CIVICA



id	NOME	Parch. riservato	Accesso esterno	Servizi igienici	Colleg. verticali	Fruibilità interna	Aree esterne	Uscite sicurezza
E09	Sala civica	●	●	●		●		

		BARRIERA	TIPO DI INTERVENTO
1	PARCHEGGIO RISERVATO	Parcheggio riservato con segnaletica a norma	
2	ACCESSO EDIFICIO	Edificio accessibile con rampa adeguata	
3	SERVIZI IGIENICI	Servizio igienico da mettere a norma	<ul style="list-style-type: none"> Realizzare servizio igienico a norma
4	FRUIBILITA' INTERNA	Migliorare accessibilità palco	<ul style="list-style-type: none"> Inserire pedana con pendenza a norma per accesso al palco

ACCESSIBILITA' EDIFICI
VAGO DI LAVAGNO



cell. +39 3421 666671 e-mail: alberto.soave70@yahoo.it alberto.soave@ingpec.eu
Via 28 gennaio,9 37063 Isola della Scala Verona P.IVA00187078886 C.F. SVOLRT70A21E349I

albertosoave ingegnere

Scheda_E09	1	AS
Sala civica		
Parcheggio riservato		



Figura 1_Stato Attuale. Presenza di parcheggio con segnaletica a norma e collegamenti a raso con la rampa della sala civica.





Scheda_E09

2

AS

Sala Civica

Accesso edificio



Figura 2_Stato Attuale.
Sala civica accessibile. Rampa con pendenza a norma

ACCESSIBILITA' EDIFICI VAGO DI LAVAGNO



Scheda_E10		CI
CIMITERO DI VAGO		



id	NOME	Parch. riservato	Accesso esterno	Servizi igienici	Colleg. verticali	Fruibilità interna	Aree esterne	Uscite sicurezza
E10	Cimitero di Vago	●	●			●	●	

	BARRIERA	TIPO DI INTERVENTO
1	PARCHEGGIO RISERVATO Mancanza di parcheggio riservato con segnaletica a norma	<ul style="list-style-type: none"> Realizzare parcheggio a norma
2	ACCESSO ESTERNO Accesso principale a norma	
3	FRUIBILITA' INTERNA Mancanza di rampa per accesso alla zona loculi coperti	<ul style="list-style-type: none"> Realizzare rampa per accesso loculi
4	AREA ESTERNA Mancanza di pavimentazioni adeguate tra percorso principale e zona tombe a terra	<ul style="list-style-type: none"> realizzare percorsi adeguati di collegamento con le tombe a terra

ACCESSIBILITA' EDIFICI VAGO DI LAVAGNO



Scheda_E10	1	AS
Cimitero Vago Parcheggio riservato		



Figura 1_Stato Attuale. Mancanza di parcheggio con segnaletica a norma

ACCESSIBILITA' EDIFICI
VAGO DI LAVAGNO



Scheda_E10

2

AS

Cimitero di Vago
Accesso esterno



Figura 2 Stato Attuale.
Presenza di pavimentazione a raso e di rampa con pendenza a norma.





Scheda_E10

3

AS

Cimitero di Vago
Fruibilità interna



Figura 3_Stato Attuale.

Percorsi interni con pavimentazione non adeguata e rampa di raccordo con pendenza non a norma.





Scheda_E11

SC

SCUOLA MATERNA VAGO



id	NOME	Parch. riservato	Accesso esterno	Servizi igienici	Colleg. verticali	Fruibilità interna	Aree esterne	Uscite sicurezza
E11	Scuola materna Vago	●	●	●	●	●	●	●

	BARRIERA	TIPO DI INTERVENTO
1	PARCHEGGIO RISERVATO Parcheggio riservato con segnaletica a norma	<ul style="list-style-type: none"> Migliorare collegamento tra parcheggio e ingresso scuola
2	ACCESSO EDIFICIO Rampa di accesso su fronte principale senza pianerottolo	<ul style="list-style-type: none"> Migliorare rampa e realizzare pianerottolo di sosta
3	SERVIZI IGIENICI Mancanza di servizio igienico a norma	<ul style="list-style-type: none"> Realizzare servizio igienico a norma
4	COLLEGAMENTI VERTICALI Edificio privo di collegamento verticale ai piani	<ul style="list-style-type: none"> Installare servoscala per collegamento ai piani
5	FRUIBILITA' INTERNA Mancanza di spazio calmo prima dell'uscita di sicurezza	<ul style="list-style-type: none"> Realizzare spazio calmo prima di uscita di sicurezza
6	AREE ESTERNE Cortile non accessibile.	<ul style="list-style-type: none"> Realizzare rampa di accesso verso il cortile



Scheda_E11

1

SC

Scuola materna Vago
Parcheggio riservato



Figura 1_Stato Attuale. Parcheggio con segnaletica a norma



**ACCESSIBILITA' EDIFICI
VAGO DI LAVAGNO**



Scheda_E11

2

SC

Scuola materna Vago
Accesso all'edificio



Figura 2_Stato Attuale. Rampa di accesso priva di pianerottolo di sosta



ACCESSIBILITA' EDIFICI VAGO DI LAVAGNO



Scheda_E11

3

SC

Scuola materna Vago

Servizi igienici non a norma



Figura 3_Stato attuale

Mancanza di servizio igienico a norma disabili.



Scheda_E11

4

SC

Scuola materna Vago
Collegamenti verticali



Figura 4_Stato attuale

Mancanza di collegamenti verticali con i piani. Spazi adeguato per installazione di servoscala di collegamento tra piano terra, primo e secondo.

ACCESSIBILITA' EDIFICI VAGO DI LAVAGNO

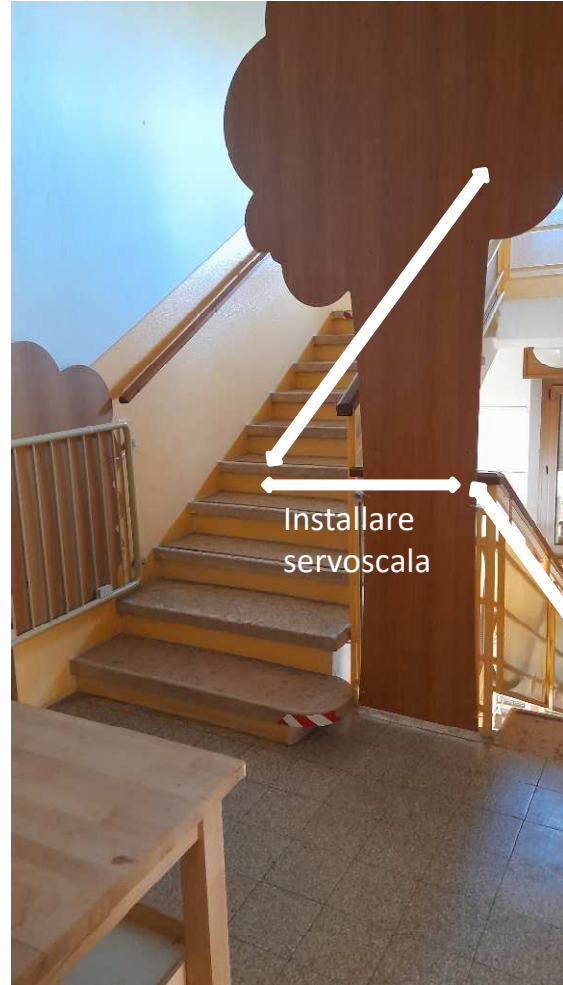

cell. +39 3421 666671 e-mail: alberto.soave70@yahoo.it alberto.soave@ingpec.eu
Via 28 gennaio,9 37063 Isola della Scala Verona P.IVA00187078886 C.F. SVOLRT70A21E349I

albertosoave ingegnere

Scheda_E11	5	SC
Scuola materna Vago		
Aree esterne		



Figura 6_Stato attuale
Cortile sul retro non raggiungibile. Mancanza di rampa di collegamento

ACCESSIBILITA' EDIFICI VAGO DI LAVAGNO



Scheda_E12	SC
SCUOLA PRIMARIA VAGO	

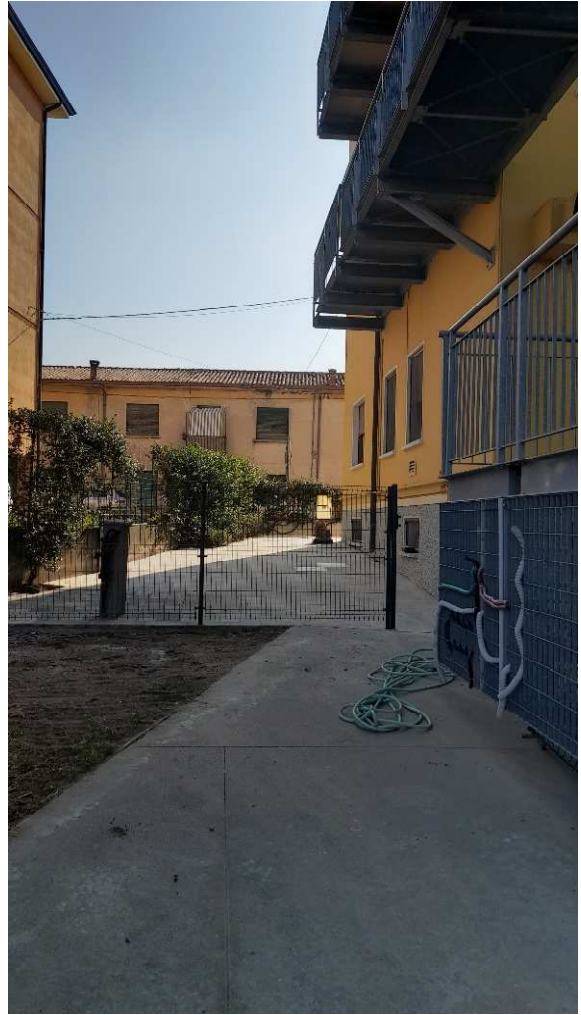

id	NOME	Parch. riservato	Accesso esterno	Servizi igienici	Colleg. verticali	Fruibilità interna	Aree esterne	Uscite sicurezza
E12	Scuola primaria Vago	●	●	●	●	●	●	●

		BARRIERA	TIPO DI INTERVENTO
1	PARCHEGGIO RISERVATO	Parcheggio riservato con segnaletica a norma	
2	ACCESSO EDIFICIO	Rampa di accesso con pendenza a norma	
3	SERVIZI IGIENICI	Mancanza di servizio igienico a norma al piano primo	<ul style="list-style-type: none"> Realizzare servizio igienico a norma al piano primo
4	COLLEGAMENTI VERTICALI	Edificio con montacarichi interno. Mancanza di collegamento tra auditorium e mezzanino	<ul style="list-style-type: none"> Installare servoscala per collegamento dal mezzanino all'auditorium
		Servoscala di collegamento con la palestra non funzionante	<ul style="list-style-type: none"> Mettere in funzione il servoscala di collegamento alla palestra
5	FRUIBILITA' INTERNA	Mancanza di spazio calmo prima dell'uscita di sicurezza	<ul style="list-style-type: none"> Realizzare spazio calmo prima di uscita di sicurezza
6	AREE ESTERNE	Giardino sul retro non accessibile.	<ul style="list-style-type: none"> Realizzare rampa di accesso al giardino

ACCESSIBILITA' EDIFICI
VAGO DI LAVAGNO



Scheda_E12

1

SC

Scuola primaria Vago
Parcheggio riservato



Figura 1_Stato Attuale. Parcheggio con segnaletica a norma



Scheda_E12

2

SC

Scuola primaria Vago
Accesso all'edificio



Figura 2 Stato Attuale. Percorso in quota. Spazi antistante e retrostante la porta ingresso L>150 cm per consentire arretramento e manovre.



ACCESSIBILITA' EDIFICI VAGO DI LAVAGNO



Scheda_E12

3

SC

Scuola primaria Vago
Servizi igienici



Figura 3_Stato attuale Servizi igienici a norma piano terra e piano palestra.
Si consiglia di realizzare un servizio igienico a norma anche al piano primo (girando la porta),
accessibile dal piano mezzanino. Dimensioni locale 185x170 cm



ACCESSIBILITA' EDIFICI
VAGO DI LAVAGNO



Scheda_E12

4

SC

Scuola primaria Vago
Collegamenti verticali



cell. +39 3421 666671 e-mail: alberto.soave70@yahoo.it alberto.soave@ingpec.eu
Via 28 gennaio,9 37063 Isola della Scala Verona P.IVA00187078886 C.F. SVOLRT70A21E349I

albertosoave ingegnere



Figura 4_ Stato attuale
Installare vano scala tra piano terra e rialzato e tra piano rialzato e mezzanino.
Mettere in funzione servoscala di collegamento con il piano terra palestra.





Scheda_E12

5

SC

Scuola primaria Vago
Aree esterne



Figura 4_Stato attuale
Realizzare rampa di collegamento per accesso al cortile





EDIFICI PUBBLICI SAN BRICCIO



cell. +39 3421 666671 e-mail: alberto.soave70@yahoo.it alberto.soave@ingpec.eu
 Via 28 gennaio,9 37063 Isola della Scala Verona P.IVA00187078886 C.F. SVOLRT70A21E349I

albertosoave ingegnere

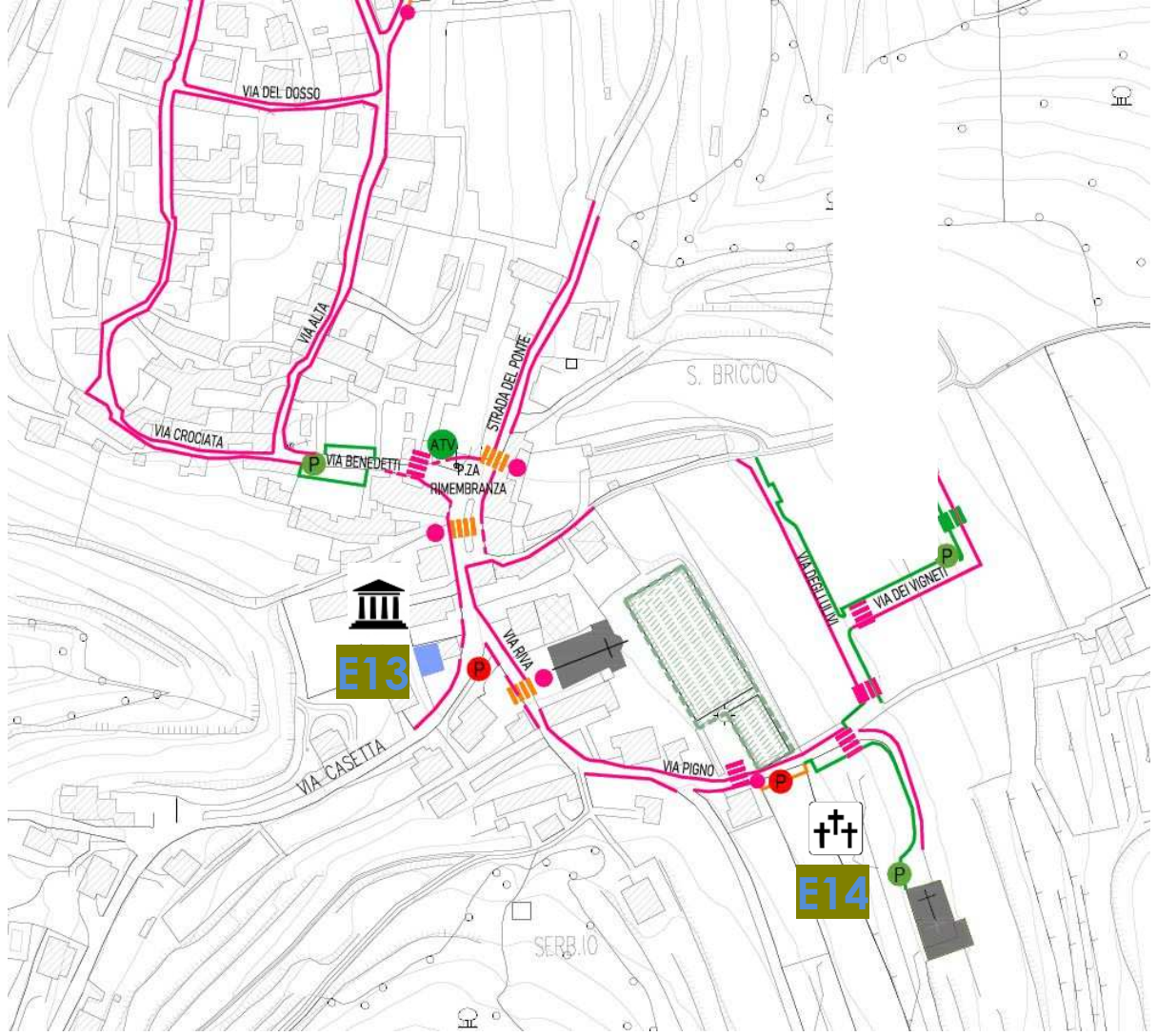



Scheda_E13	AS
SALA CIVICA SAN BRICCIO	



id	NOME	Parch. riservato	Accesso esterno	Servizi igienici	Colleg. verticali	Fruibilità interna	Aree esterne	Uscite sicurezza
E13	Sala civica san Briccio	●	●	●	●	●	●	

		BARRIERA	TIPO DI INTERVENTO
1	PARCHEGGIO RISERVATO	Mancanza di parcheggio riservato con segnaletica a norma	<ul style="list-style-type: none"> Realizzare parcheggio disabili a norma
2	ACCESSO EDIFICIO	Edificio non accessibile presenza di gradino	<ul style="list-style-type: none"> Realizzare rampa per superamento gradini
		Porte di ingresso da sostituire	<ul style="list-style-type: none"> Realizzare porte di ingresso con senso adeguato alla via di fuga
		Presenza di percorsi con pavimentazione non a norma	<ul style="list-style-type: none"> Realizzare percorsi di accesso con pavimentazione adeguata
3	SERVIZI IGIENICI	Servizio igienico non a norma	<ul style="list-style-type: none"> Realizzare servizio igienico a norma
4	COLLEGAMENTI VERTICALI	Mancanza di collegamenti verticali ai piani	<ul style="list-style-type: none"> Inserire servoscala per accessibilità piano primo



Scheda_E13

1

AS

Sala civica San Briccio
Parcheggio riservato



Figura 1_Stato Attuale. Parcheggio con segnaletica a norma





Scheda_E13

2

AS

Sala civica San Briccio

Accesso edificio



cell. +39 3421 666671 e-mail: alberto.soave70@yahoo.it alberto.soave@ingpec.eu
Via 28 gennaio,9 37063 Isola della Scala Verona P.IVA00187078886 C.F. SVOLRT70A21E349I



Figura 2_Stato Attuale. Presenza di gradini sul percorso per l'accesso all'edificio



ACCESSIBILITA' EDIFICI SAN BRICCIO



Scheda_E13

3

AS

Sala civica San Briccio

Servizi igienici



Servizio igienico al piano terra
da mettere a norma disabili



Figura 3_Stato attuale Servizi igienici non a norma piano terra e piano primo.

Si consiglia di realizzare un servizio igienico a norma modificando il servizio igienico al piano terra in modo che sia fruibile sia dalla sala civica, sia dalla sala corsi attigua.



Scheda_E13

4

AS

Sala civica San Briccio
Collegamenti verticali



Figura 3_Stato attuale Mancanza di collegamenti verticali ai piani. Si consiglia installazione di servoscala.



ACCESSIBILITA' EDIFICI SAN BRICCIO



Scheda_E14		CI
CIMITERO DI SAN BRICCIO		



id	NOME	Parch. riservato	Accesso esterno	Servizi igienici	Colleg. verticali	Fruibilità interna	Aree esterne	Uscite sicurezza
E14	Cimitero di San Briccio	●	●			●	●	

	BARRIERA	TIPO DI INTERVENTO
1	PARCHEGGIO RISERVATO Parcheggio riservato con segnaletica a norma	<ul style="list-style-type: none"> Sistemare segnaletica poco visibile
2	ACCESSO ESTERNO Accesso principale a norma	
3	FRUIBILITA' INTERNA Mancanza di rampa per accesso alla zona loculi coperti	<ul style="list-style-type: none"> Realizzare rampa per accesso loculi
4	AREA ESTERNA Mancanza di pavimentazioni adeguate tra percorso principale e zona loculi coperti	<ul style="list-style-type: none"> realizzare rampe metalliche per superamento dislivelli



Scheda_E14	1	AS
Cimitero San Briccio Parcheggio riservato		



Figura 1_Stato Attuale. Parcheggio con segnaletica a norma



Scheda_E14	2	CI
Cimitero		
Rampa di accesso		



Figura 2_Stato Attuale. Mancanza di rampa per accedere alla zona loculi coperta