

PROPRIETÀ: IMMOBILIARE LUCA snc

### PIANO URBANISTICO ATTUATIVO IN VIA CASTELLO

IL PROGETTISTA  
ING. BRUSCO GIOM. DAVIDE  
P. 11/2455  
VIA VENEZIA  
37036 S. MARTINO B.N. (VERONA)

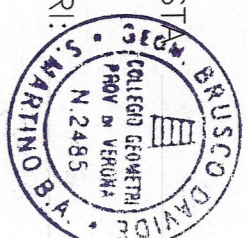

L'IMPRESA:

I PROPRIETARI:

TAV. 1

- 1) ESTRATTO PIANO INTERVENTI
- 2) ESTRATTO CATASTRALE ED ELABORO PROGETTIV.
- 3) RILIEVO STATO DI FATTO
- 4) ELABORATO FOTOGRAFICO

DATA: 06/03/2009

SCALA: 1:200



STUDIO TECNICO DI PROGETTAZIONE  
BRUSCO GIOM. DAVIDE  
Via XXVI Aprile n°2/1, 37036 S. Martino B.N. (Verona) Tel. 045/814422 e-mail: studio@bruscoidev.comco.19.it

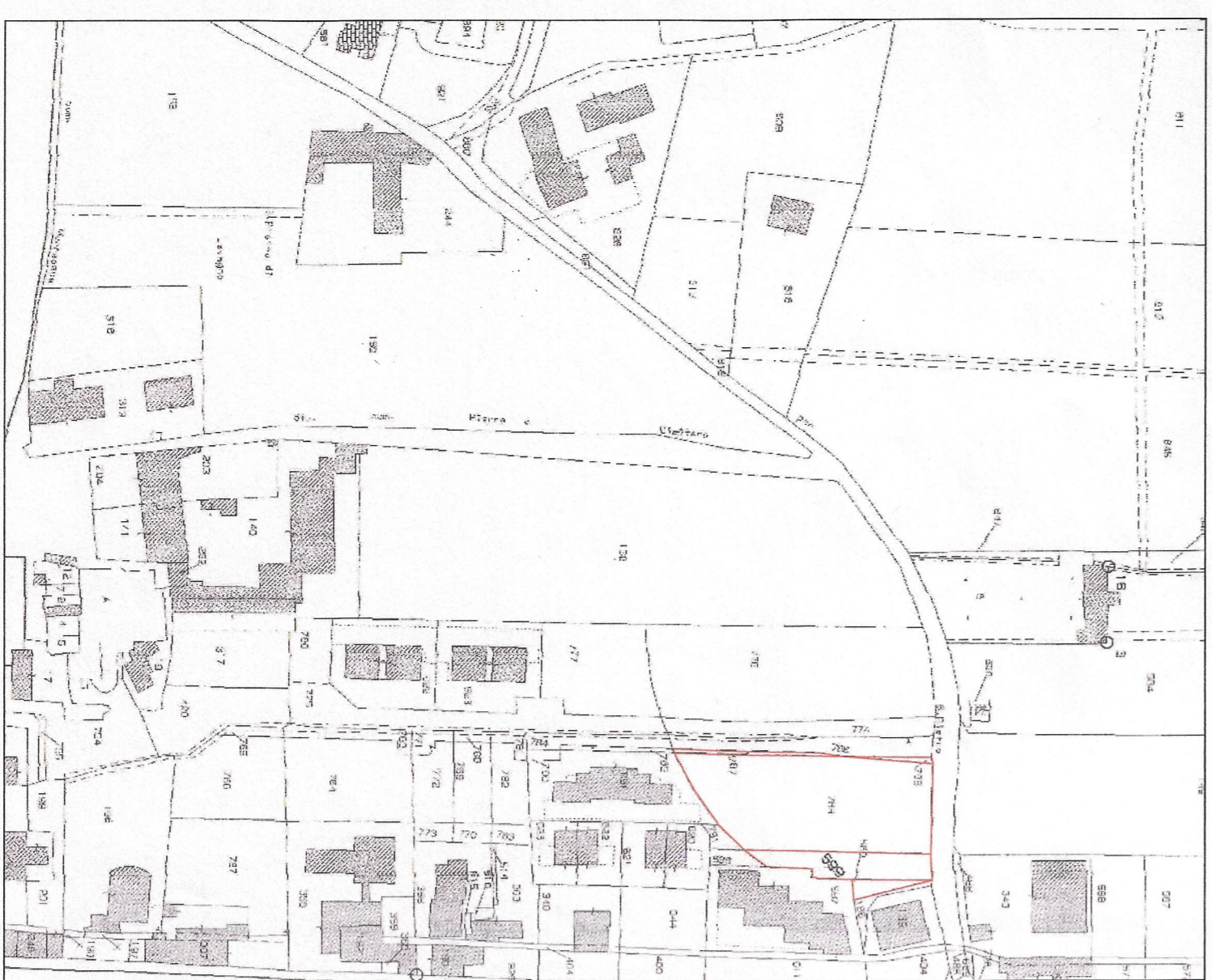

Scala: 1:2000

ELABORO PROGETTIV.			
FOGLIO	MARAPU	SUPERFICIE CATASTRALE	PROPRIETÀ
7	787	35 mq	IMMOBILIARE LUCA snc
	789	2464 mq	IMMOBILIARE LUCA snc
	599	483 mq	IMMOBILIARE LUCA snc
	590	59 mq	IMMOBILIARE LUCA snc

FOTO N°1



FOTO N°2



Scala: 1:2000

### RILIEVO STATO DI FATTO

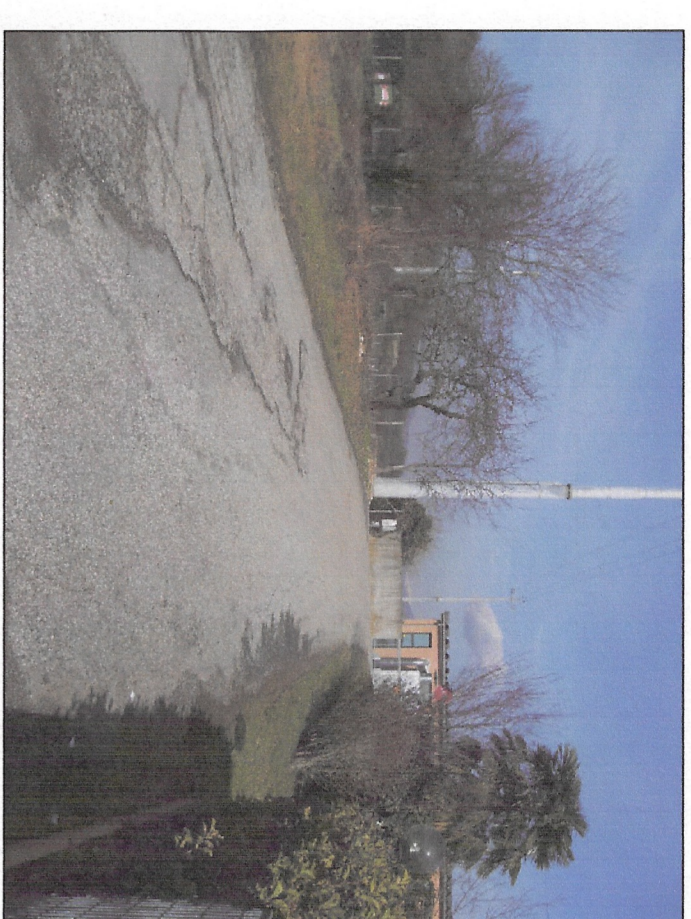
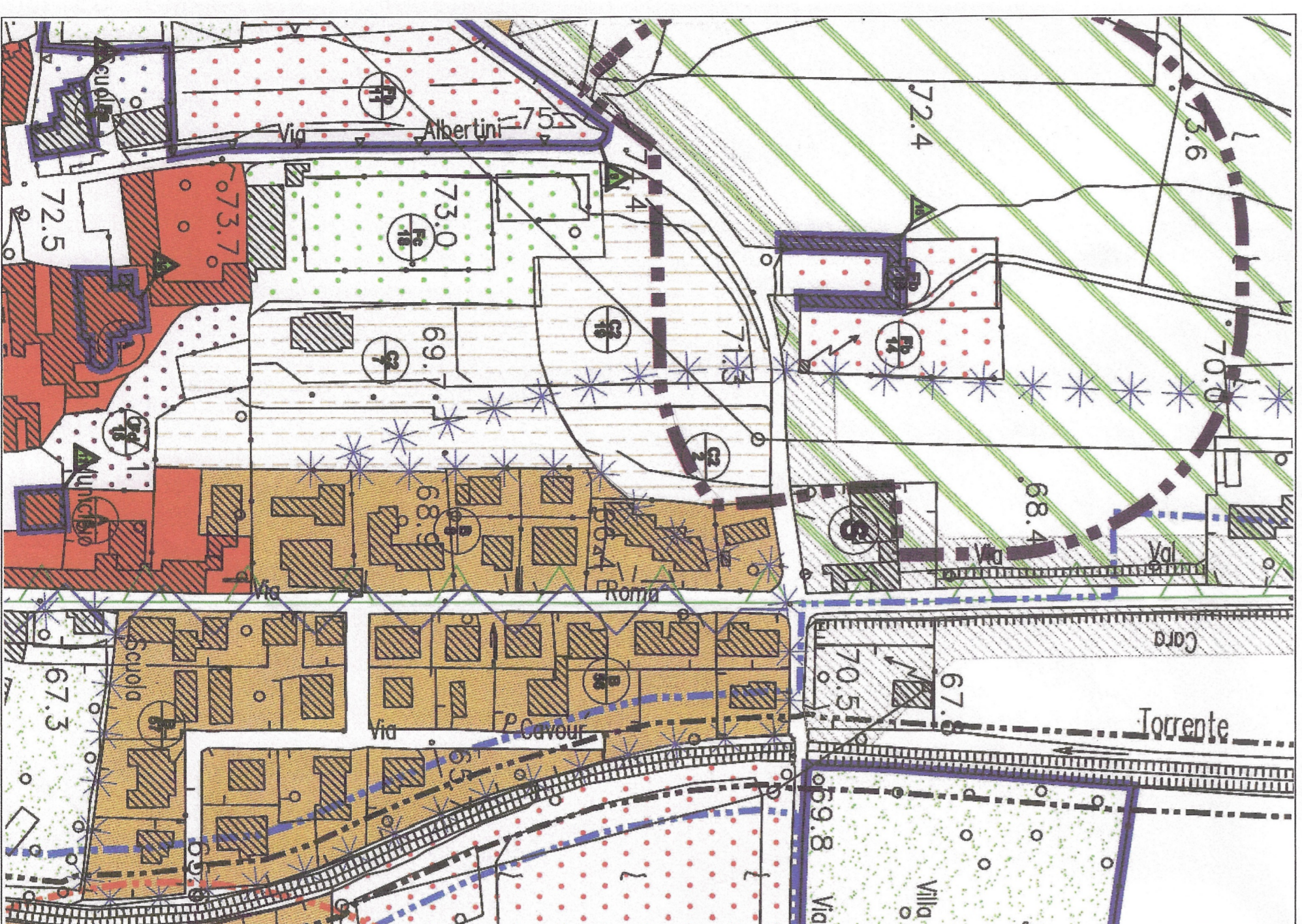
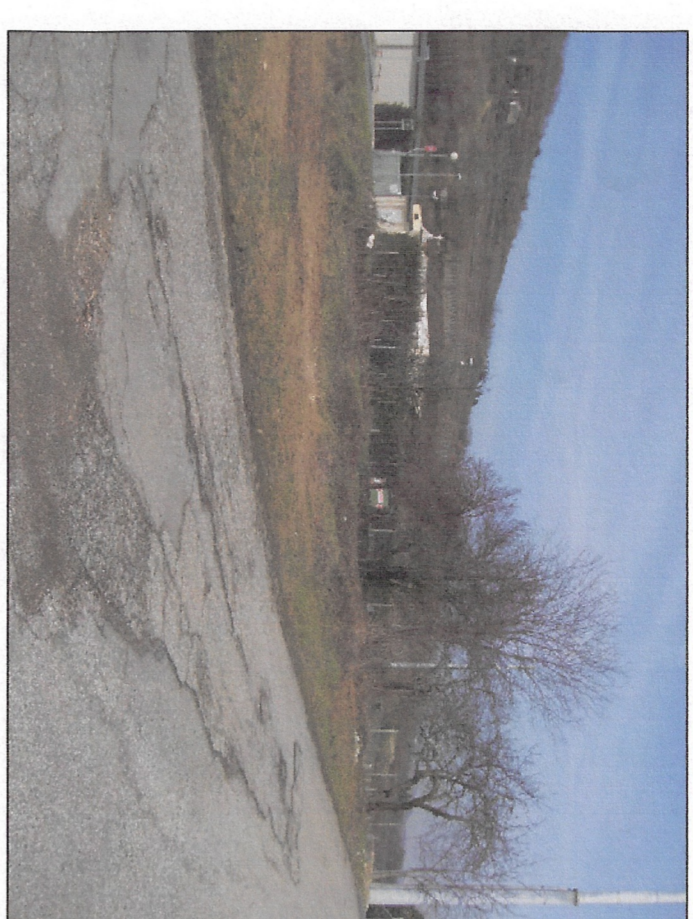

#### LEGENDA

- \* = tombino e/o caditoia
- ⊙ = polo smd e/o luce
- ▨ = fabbricati
- ▧ = marciapiede

FOTO N°3



FOTO N°4



FOTO N°5



VIA DON L. MASCONALE

Profilo Longitudinale n. 1

Profilo Longitudinale n. 2

Profilo Longitudinale n. 3

STRADA PRIVATA (VIA CASTELLO)

FOTO N°6



FOTO N°7



FOTO N°8



FOTO N°9

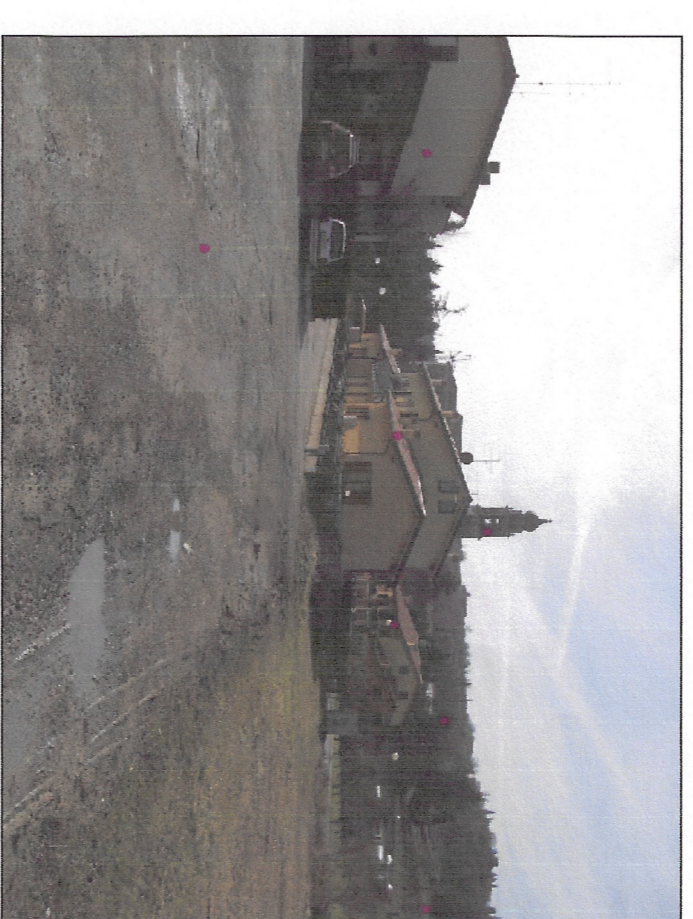

FOTO N°10

