



## **RELAZIONE DI INIZIO MANDATO**

ai sensi dell'art. 4-bis D. Lgs. 6 settembre 2011 n. 149

**COMUNE DI LAVAGNO**

# INDICE

<b>1</b>	<b>LA RELAZIONE DI INIZIO MANDATO .....</b>	<b>3</b>
1.1	PREMESSA.....	3
1.2	PARTE GENERALE .....	4
1.2.1	<i>Popolazione residente ed organi politici .....</i>	<i>4</i>
1.2.2	<i>Struttura organizzativa .....</i>	<i>6</i>
1.2.3	<i>Condizione giuridica dell'Ente .....</i>	<i>10</i>
<b>2</b>	<b>LA SITUAZIONE FINANZIARIA E PATRIMONIALE.....</b>	<b>10</b>
2.1	CONDIZIONE FINANZIARIA DELL'ENTE .....	10
2.2	SITUAZIONE DI CONTESTO INTERNO/ESTERNO.....	10
2.3	PARAMETRI DI RISCONTRO DELLA SITUAZIONE DI DEFICITARIETÀ STRUTTURALE AI SENSI DELL'ART. 242 DEL TUEL DEFINITI CON DECRETO DEL MINISTERO DELL'INTERNO DEL 28 DICEMBRE 2018 .....	10
2.4	POLITICA TRIBUTARIA LOCALE .....	11
2.5	SITUAZIONE FINANZIARIA DELL'ENTE .....	11
2.6	PAREGGIO DI BILANCIO .....	16
2.7	RISULTATO DI AMMINISTRAZIONE , FONDO DI CASSA E ANTICIPAZIONI.....	16
2.8	L'ANALISI DELLA GESTIONE DEI RESIDUI .....	19
2.9	I DEBITI FUORI BILANCIO .....	19
2.10	LA SITUAZIONE ECONOMICO-PATRIMONIALE .....	19
2.11	LE PARTECIPATE .....	24
<b>3</b>	<b>LA SITUAZIONE DELL'INDEBITAMENTO .....</b>	<b>25</b>
3.1	IL RISPETTO DEL LIMITE DI INDEBITAMENTO .....	25
3.1.1	<i>Ricostruzione dello stock di debito .....</i>	<i>25</i>
3.1.2	<i>Utilizzo di strumenti di finanza derivata in essere.....</i>	<i>25</i>
3.2	I CONTRATTI DI LEASING.....	25

---

# 1 La Relazione di Inizio Mandato

---

## 1.1 Premessa

La presente relazione viene redatta da province e comuni ai sensi dell'articolo *4-bis* del decreto legislativo 6 settembre 2011, n. 149, recante: "*Meccanismi sanzionatori e premiali relativi a regioni, province e comuni, a norma degli articoli 2, 17, e 26 della legge 5 maggio 2009, n. 42*" per descrivere la situazione economico-finanziaria dell'Ente e la misura dell'indebitamento all'inizio del mandato amministrativo avvenuto in data 27.05.2019.

La norma sopra citata dispone:

*1. Al fine di garantire il coordinamento della finanza pubblica, il rispetto dell'unita' economica e giuridica della Repubblica e il principio di trasparenza delle decisioni di entrata e di spesa, le province e i comuni sono tenuti a redigere una relazione di inizio mandato, volta a verificare la situazione finanziaria e patrimoniale e la misura dell'indebitamento dei medesimi enti.*

*2. La relazione di inizio mandato, predisposta dal responsabile del servizio finanziario o dal segretario generale, e' sottoscritta dal presidente della provincia o dal sindaco entro il novantesimo giorno dall'inizio del mandato. Sulla base delle risultanze della relazione medesima, il presidente della provincia o il sindaco in carica, ove ne sussistano i presupposti, possono ricorrere alle procedure di riequilibrio finanziario vigenti.*

La relazione di inizio mandato succede temporalmente alla relazione di fine mandato del precedente periodo amministrativo, pubblicata sul sito istituzionale dell'Ente e trasmessa, a norma di legge, alla Corte dei Conti – Sezione Regionale di controllo per l'Emilia Romagna.

L'esposizione della maggior parte dei dati viene riportata secondo uno schema già adottato per altri adempimenti di legge in materia in modo tale da operare un raccordo tecnico e sistematico fra i dati stessi e ottimizzare la funzionalità degli Enti.

Diverse tabelle di seguito riportate sono desunte dagli schemi dei certificati al bilancio - art. 161 del Tuel e dai questionari inviati dall'Organo di Revisione economico finanziario alle Sezioni regionali di controllo della Corte dei Conti, ai sensi dell'articolo 1, comma 166 e seguenti della legge n. 266/2005; altre tabelle contengono i dati desumibili dalle relazioni istruttorie al Bilancio di Previsione 2019/2021, al Rendiconto della Gestione dell'esercizio 2018, al provvedimento di salvaguardia degli equilibri di bilancio 2019.

---

## 1.2 Parte generale

### 1.2.1 Popolazione residente ed organi politici

Popolazione residente al 31/12/2018 = 8.492 abitanti

#### **Sindaco e Giunta**

55 anni

#### **Marco Padovani**



Nato a Verona il 25/03/1964

Data elezione: 26/05/2019 - Data nomina: 27/05/2019

Partito: *Futuro Insieme*

**Vicesindaco**

64 anni

#### **Fausta CROCE**

Nata a Velo Veronese (VR) il 30/08/1954

Data elezione: 26/05/2019 - Data nomina: 10/06/2019

Partito: *Lista Civica, Futuro Insieme*

**Assessore**

37 anni

#### **Carlo BISSOLI**

Nato a Verona (VR) il 02/05/1982

Data elezione: 26/05/2019 - Data nomina: 10/06/2019

Partito: *Lista Civica, Futuro Insieme*

**Assessore**

61 anni

#### **Maria Antonia PRIOLI**

Nata a Zimella (VR) il 05/01/1958

Data elezione: 26/05/2019 - Data nomina: 10/06/2019

Partito: *Lista Civica, Futuro Insieme*

**Assessore**

54 anni

#### **Fausto ZENARI**

Nato a Verona (VR) il 30/07/1965

Data elezione: 26/05/2019 - Data nomina: 10/06/2019

## CONSIGLIO COMUNALE

*Consigliere*

37 anni

**Carlo BISSOLI**

Nato a Verona (VR) il 02/05/1982

Data elezione: 26/05/2019 - Data nomina: 27/05/2019

Partito: *Lista Civica, Futuro Insieme*

*Consigliere*

25 anni

**Silvia BONETTI**

Nata a Verona (VR) il 29/05/1994

Data elezione: 26/05/2019 - Data nomina: 27/05/2019

Partito: *Lista Civica, Futuro Insieme*

*Consigliere*

66 anni

**Palmerino BURATO**

Nato a Ronca' (VR) il 03/06/1953

Data elezione: 26/05/2019 - Data nomina: 27/05/2019

Partito: *Lista Civica, Cittadini per Lavagno*

*Consigliere*

66 anni

**Flavio CAVEDINI**

Nato a Lavagno (VR) il 18/07/1953

Data elezione: 26/05/2019 - Data nomina: 27/05/2019

Partito: *Lista Civica, Futuro Insieme*

*Consigliere*

64 anni

**Fausta CROCE**

Nata a Velo Veronese (VR) il 30/08/1954

Data elezione: 26/05/2019 - Data nomina: 27/05/2019

Partito: *Lista Civica, Futuro Insieme*

*Consigliere*

45 anni

**David DI MICHELE**

Nato a Verona (VR) il 05/06/1974

Data elezione: 26/05/2019 - Data nomina: 27/05/2019

Partito: *Lista Civica, Progetto Lavagno*

*Consigliere*

45 anni

**Daniela GAMBADORI**

Nata a Verona (VR) il 11/08/1973

Data elezione: 26/05/2019 - Data nomina: 27/05/2019

Partito: *Lista Civica, Futuro Insieme*

*Consigliere*

68 anni

**Franco MANZATO**

Nato a Castelnuovo del Garda (VR) il 10/10/1950

Data elezione: 26/05/2019 - Data nomina: 27/05/2019

Partito: *Lista Civica, Futuro Insieme*

*Consigliere*

39 anni

**Daniele PAPA**

Nato a Zevio (VR) il 02/06/1980

Data elezione: 26/05/2019 - Data nomina: 27/05/2019

Partito: *Lista Civica, Progetto Lavagno*

*Consigliere*

61 anni

**Maria Antonia PRIOLI**

Nata a Zimella (VR) il 05/01/1958  
Data elezione: 26/05/2019 - Data nomina: 27/05/2019  
Partito: *Lista Civica, Futuro Insieme*

*Consigliere*

28 anni

**Alessandra SPONDA**

Nata a Brescia (BS) il 06/06/1991  
Data elezione: 26/05/2019 - Data nomina: 27/05/2019  
Partito: *Lista Composita, Lega Salvini-Bene Comune*

*Consigliere*

54 anni

**Fausto ZENARI**

Nato a Verona (VR) il 30/07/1965  
Data elezione: 26/05/2019 - Data nomina: 27/05/2019  
Partito: *Lista Civica, Futuro Insieme*

**1.2.2 Struttura organizzativa**

L'organigramma evidenzia la seguente struttura organizzativa:

**1.1 Servizi del Segretario Comunale**

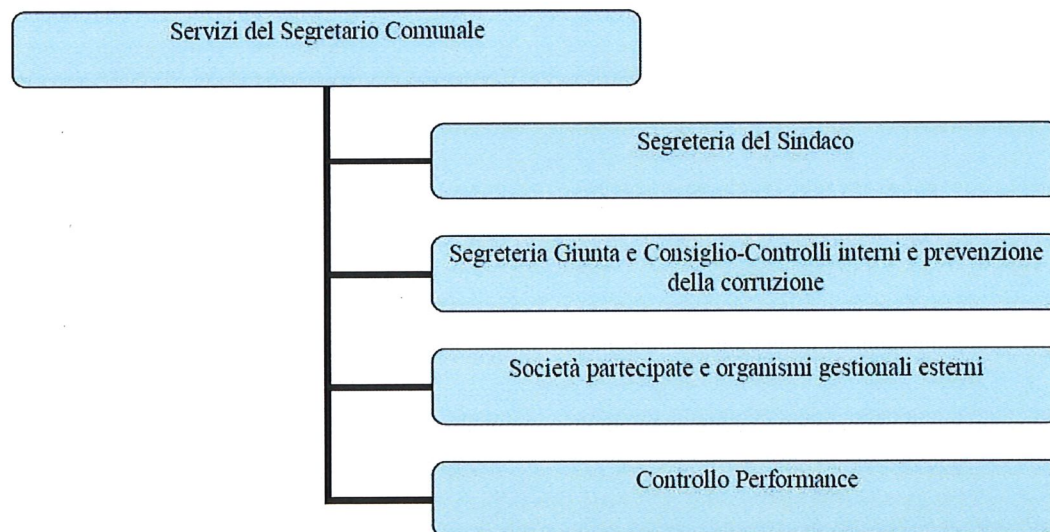

1.2

**Servizio Segreteria/Affari Generali**

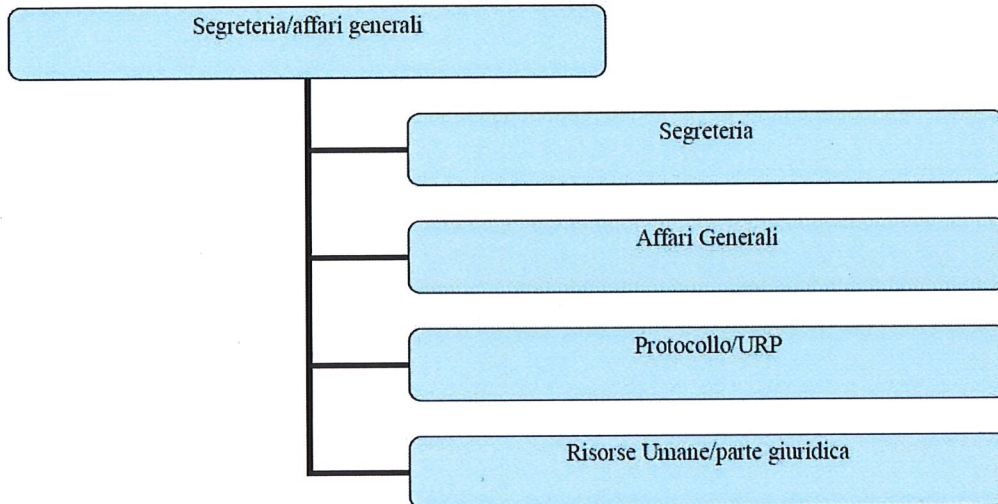

1.3 Sociale – Polizia Locale

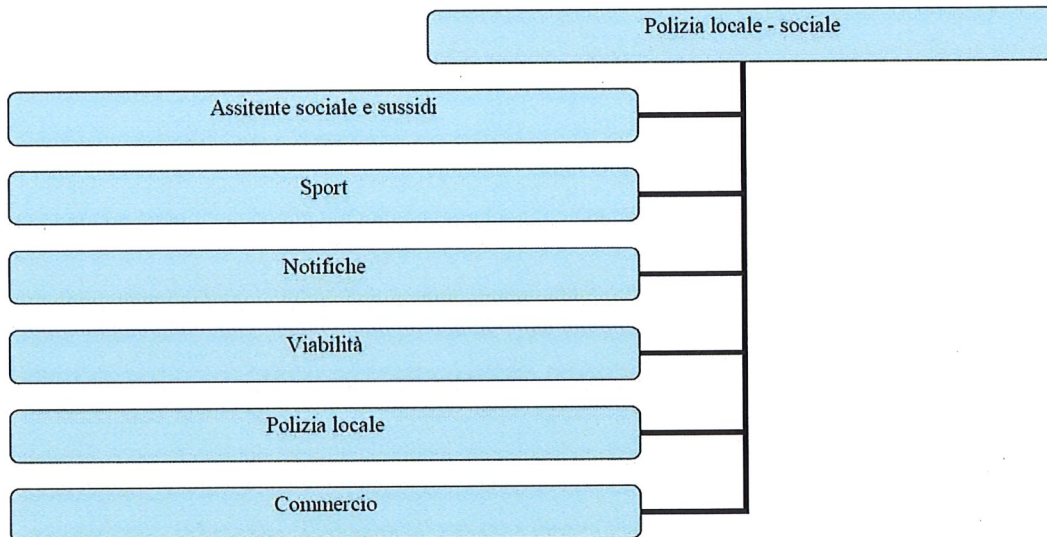

#### 1.4 Demografici – Suap

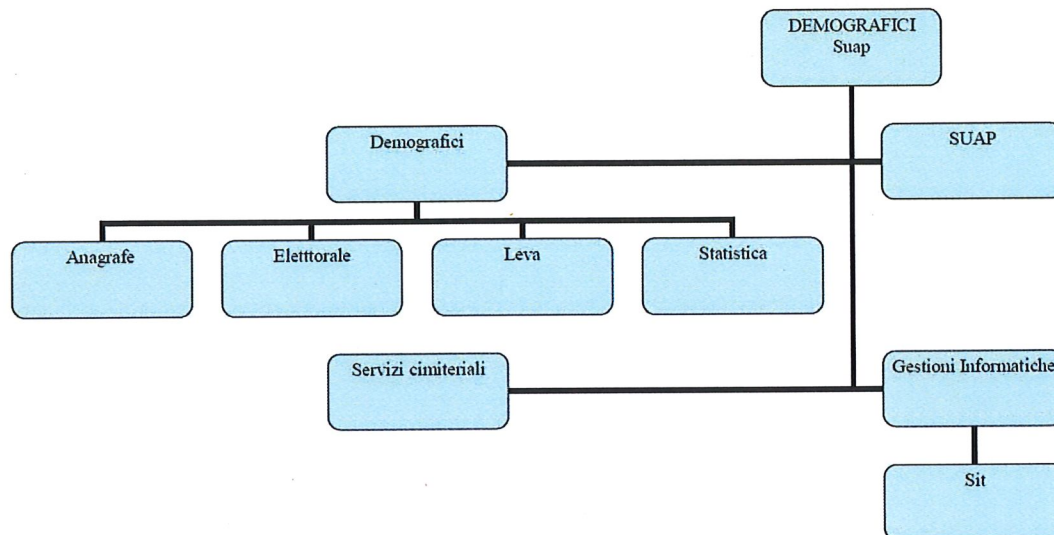

#### 1.5 Servizio ragioneria – personale – cultura

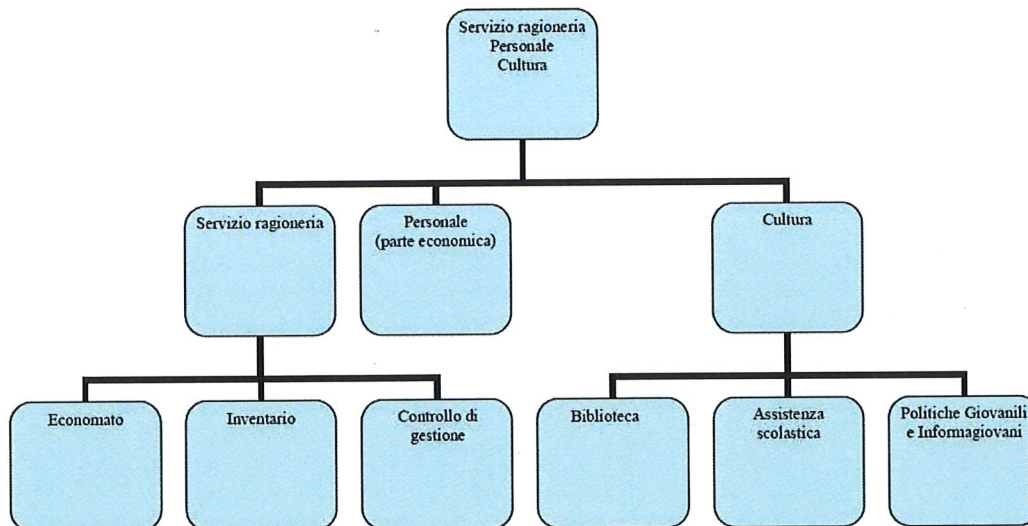

### 1.6 Entrate – contenzioso

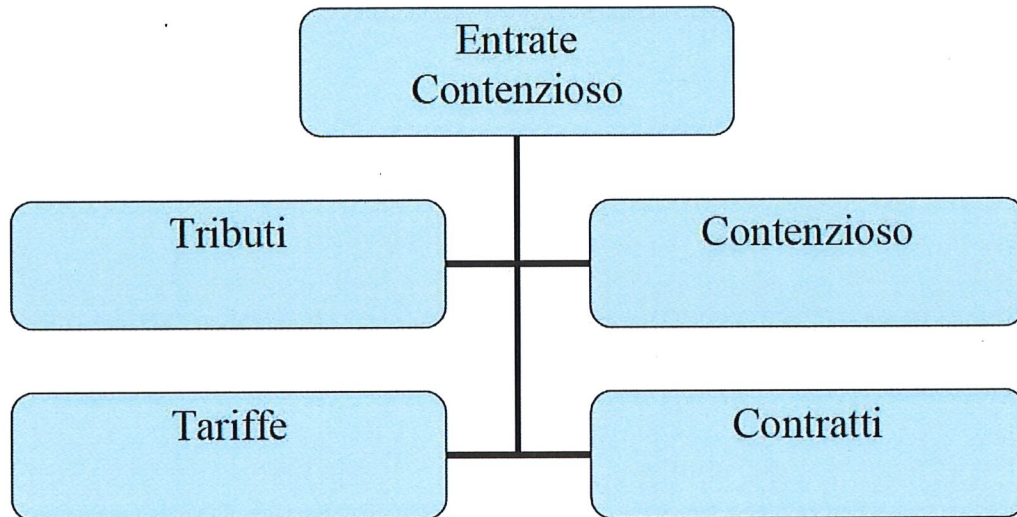

### 1.7 Servizi tecnici – edilizia privata

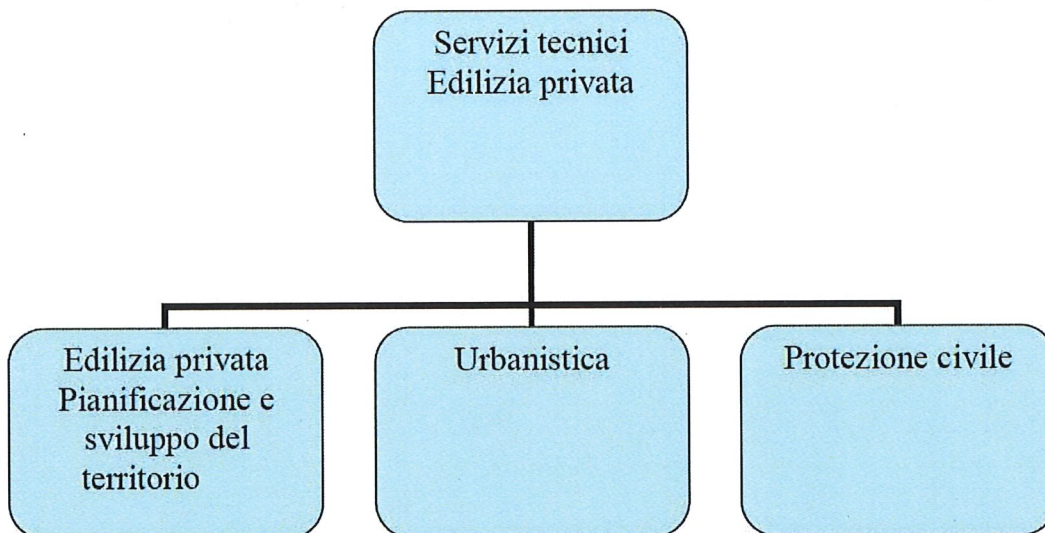

## 1.8 Servizi tecnici – edilizia pubblica

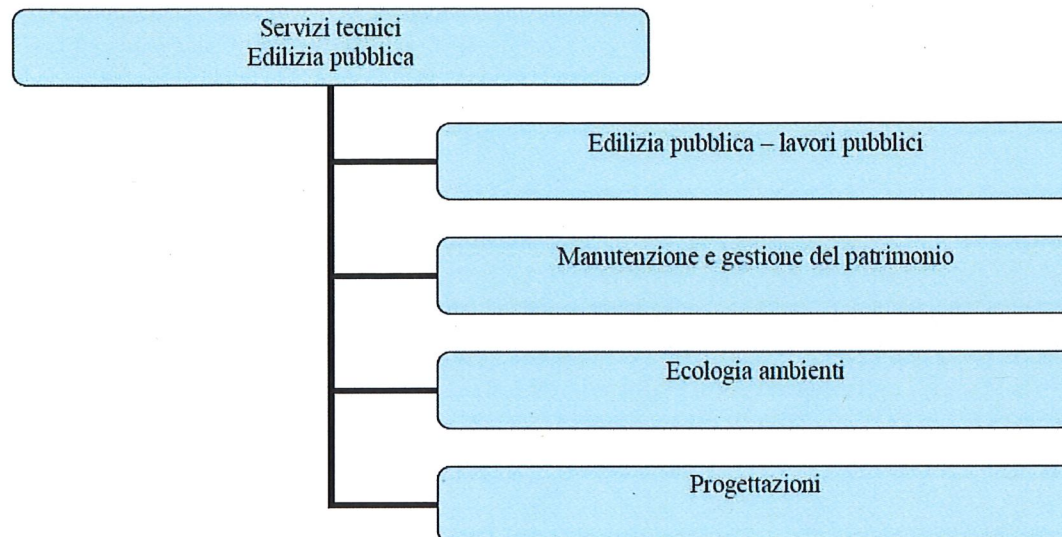

### 1.2.3 Condizione giuridica dell'Ente

L'Ente non proviene da un commissariamento ai sensi dell'art. 141 e 143 del Tuel.

---

## 2 La Situazione Finanziaria e Patrimoniale

---

### 2.1 Condizione finanziaria dell'Ente

Nel mandato amministrativo precedente, l'Ente non ha dichiarato il dissesto finanziario ai sensi degli artt. 244 e 246 del TUEL né ha fatto ricorso alla procedura di riequilibrio finanziario pluriennale ai sensi dell'art. 243-bis del TUEL.

Inoltre l'Ente non ha fatto ricorso al fondo di rotazione di cui agli artt. 243-ter e 243-quinques del TUEL né al contributo di cui all'art. 3 bis del D.L. n. 174/2012, convertito nella legge n. 213/2012.

---

### 2.2 Situazione di contesto interno/esterno

A tal proposito si rinvia ai provvedimenti adottati in data 29 luglio 2019 "LINEE PROGRAMMATICHE DI MANDATO AMMINISTRATIVO PER IL QUINQUENNIO 2019-2024 E PIANO GENERALE DI SVILUPPO"

---

### 2.3 Parametri di riscontro della situazione di deficitarietà strutturale ai sensi dell'art. 242 del TUEL definiti con Decreto del Ministero dell'Interno del 28 dicembre 2018

Il numero dei parametri obiettivi di deficitarietà risultano negativi, per cui l'Ente non è in stato di deficitarietà strutturale.

---

#### 2.4 *Politica tributaria locale*

Relativamente all'IMU, le principali aliquote applicate sono le seguenti:

FATTISPECIE	ALIQUOTA (per mille)
	ANNO 2019
Aliquota abitazione principale*	4,30
Detrazione abitazione principale	0,00
Altri immobili	7,90
Aree fabbricabili	10,00
Fabbricati rurali e strumentali (solo IMU)	0,00

\* *Categorie A1-A8-A9*

Relativamente all'addizionale comunale Irpef, l'aliquota massima applicata, la fascia di esenzione e l'eventuale differenziazione sono le seguenti:

ADDIZIONALE COM.LE IRPEF	ANNO 2019
Aliquota massima	0,70%
Fascia esenzione	€ -
Differenziazione aliquote	NO

Relativamente al prelievo sui rifiuti, la tipologia, il tasso di copertura e il costo pro-capite sono i seguenti:

Prelievi sui rifiuti	ANNO 2019
Tasso di copertura	100%
Costo del servizio procapite	€ 100,09

---

#### 2.5 *Situazione finanziaria dell'Ente.*

Il **Quadro Generale riassuntivo** del bilancio di previsione (approvato con delibera di Consiglio Comunale nr. 20 del 28 marzo 2019) es. 2019/2021 con le previsioni di cassa e di competenza risulta il seguente:

ENTRATE	CASSA 2019	COMPETENZA 2019	2020	2021
Fondo di cassa presunto all'inizio dell'esercizio	8.070.484,89 €			
Utilizzo avanzo presunto di amministrazione		0,00 €	0,00 €	0,00 €
- di cui Utilizzo Fondo anticipazioni di liquidità (DL 35/2013 e successive modifiche e rifinanziamenti) - solo per Regioni		0,00 €	0,00 €	0,00 €
Fondo pluriennale Vincolato		0,00 €	0,00 €	0,00 €
<b>TIT. 1 - Entrate correnti di natura tributaria, contributiva e perequativa</b>	4.560.446,69 €	3.586.000,00 €	3.586.000,00 €	3.586.000,00 €
<b>TIT. 2 - Trasferimenti correnti</b>	273.897,00 €	261.477,00 €	261.477,00 €	261.477,00 €
<b>TIT. 3 - Entrate extraurbane</b>	720.546,33 €	592.090,00 €	544.290,00 €	544.290,00 €
<b>TIT. 4 - Entrate in conto capitale</b>	2.910.238,00 €	1.875.698,00 €	188.000,00 €	396.000,00 €
<b>TIT.- 5 Entrate da riduzione di attività finanziarie</b>	0,00 €	0,00 €	0,00 €	0,00 €
<b>TOTALE ENTRATE FINALI</b>	<b>8.465.128,02 €</b>	<b>6.315.265,00 €</b>	<b>4.579.767,00 €</b>	<b>4.787.767,00 €</b>
<b>TIT. 6 - Accensione di prestiti</b>	0,00 €	0,00 €	0,00 €	0,00 €
<b>TIT. 7 - Anticipazioni da Istituto tesoriere/cassiere</b>	1.500.000,00 €	1.500.000,00 €	1.500.000,00 €	1.500.000,00 €
<b>TIT. 9 - Entrate per conto di terzi e partite di giro</b>	1.908.095,72 €	1.815.223,00 €	1.815.223,00 €	1.815.223,00 €
<b>TOTALE TITOLI</b>	<b>11.873.223,74 €</b>	<b>9.630.488,00 €</b>	<b>7.894.990,00 €</b>	<b>8.102.990,00 €</b>
<b>TOTALE COMPLESSIVO ENTRATE</b>	<b>11.873.223,74 €</b>	<b>9.630.488,00 €</b>	<b>7.894.990,00 €</b>	<b>8.102.990,00 €</b>
Fondo di cassa finale presunto	3.155.438,93			

SPESE	CASSA 2019	COMPETENZA 2019	2020	2021
Disavanzo di amministrazione	0,00 €	0,00 €	0,00 €	0,00 €
<b>TIT. 1 - Spese Correnti</b>	5.294.784,72 €	4.386.726,00 €	4.336.961,00 €	4.336.961,00 €
- di cui fondo pluriennale vincolato	0,00 €	0,00 €	0,00 €	0,00 €
<b>TIT. 2 - Spese in conto capitale</b>	8.030.266,24 €	1.875.698,00 €	188.000,00 €	396.000,00 €
- di cui fondo pluriennale vincolato	0,00 €	0,00 €	0,00 €	0,00 €
<b>TIT. 3 - Spese per incremento di attività finanziarie</b>	0,00 €	0,00 €	0,00 €	0,00 €
- di cui fondo pluriennale vincolato	0,00 €	0,00 €	0,00 €	0,00 €
<b>TOTALE SPESE FINALI</b>	<b>13.325.050,96 €</b>	<b>6.262.424,00 €</b>	<b>4.524.961,00 €</b>	<b>4.732.961,00 €</b>
<b>TIT. 4 - Rimborso di prestiti</b>	52.841,00 €	52.841,00 €	54.806,00 €	54.806,00 €
- di cui Fondo anticipazioni di liquidità (DL 35/2013 e successive modifiche e rifinanziamenti)	0,00 €	0,00 €	0,00 €	0,00 €
<b>TIT. 5 - Chiusura Anticipazioni da Istituto tesoriere/cassiere</b>	1.500.000,00 €	1.500.000,00 €	1.500.000,00 €	1.500.000,00 €
<b>TIT. 7 - Spese per conto terzi partite di giro</b>	1.910.377,74 €	1.815.223,00 €	1.815.223,00 €	1.815.223,00 €
<b>TOTALE TITOLI</b>	<b>16.788.269,70 €</b>	<b>9.630.488,00 €</b>	<b>7.894.990,00 €</b>	<b>8.102.990,00 €</b>
<b>TOTALE COMPLESSIVO SPESE</b>	<b>16.788.269,70 €</b>	<b>9.630.488,00 €</b>	<b>7.894.990,00 €</b>	<b>8.102.990,00 €</b>

mentre il corrispondente quadro degli **Equilibri di bilancio** 2019/2021:

EQUILIBRIO ECONOMICO-FINANZIARIO		COMP. 2019	COMP. 2020	COMP. 2021
Fondo di cassa all'inizio dell'esercizio	8.070.484,89			
A) Fondo pluriennale vincolato di entrata per spese correnti	(+)	0,00	0,00	0,00
AA) Recupero disavanzo di amministrazione esercizio precedente	(-)	0,00	0,00	0,00
B) Entrate Titoli 1.00 - 2.00 - 3.00	(+)	4.439.567,00	4.391.767,00	4.391.767,00
<i>di cui per estinzione anticipata di prestiti</i>		0,00	0,00	0,00
C) Entrate Titolo 4.02.06 - Contributi agli investimenti direttamente destinati al rimborso dei prestiti da amministrazioni pubbliche	(+)	0,00	0,00	0,00
D) Spese Titolo 1.00 - Spese correnti	(-)	4.386.726,00	4.336.961,00	4.336.961,00
<i>di cui:</i>				
<i>- fondo pluriennale vincolato</i>		0,00	0,00	0,00
<i>- fondo crediti di dubbia esigibilità</i>		152.000,00	152.000,00	152.000,00
E) Spese Titolo 2.04 - Altri trasferimenti in conto capitale	(-)	0,00	0,00	0,00
F) Spese Titolo 4.00 - Quote di capitale amm.to dei mutui e prestiti obbligazionari	(-)	52.841,00	54.806,00	54.806,00
<i>di cui per estinzione anticipata di prestiti</i>		0,00	0,00	0,00
<i>di cui Fondo anticipazioni di liquidità (DL 35/2013 e successive modifiche e rifinanziamenti)</i>		0,00	0,00	0,00
<b>G) Somma finale (G=A-AA+B+C-D-E-F)</b>		<b>0,00</b>	<b>0,00</b>	<b>0,00</b>
<b>ALTRE POSTE DIFFERENZIALI, PER ECCEZIONI PREVISTE DA NORME DI LEGGE E DA PRINCIPI CONTABILI, CHE HANNO EFFETTO SULL'EQUILIBRIO EX ARTICOLO 162, COMMA 6, DEL TESTO UNICO DELLE LEGGI SULL'ORDINAMENTO DEGLI ENTI LOCALI</b>				
H) Utilizzo risultato di amministrazione per spese correnti	(+)	0,00	-	-
<i>di cui per estinzione anticipata di prestiti</i>		0,00		
I) Entrate di parte capitale destinate a spese correnti in base a specifiche disposizioni di legge o dei principi contabili	(+)	0,00	0,00	0,00
<i>di cui per estinzione anticipata di prestiti</i>		0,00	0,00	0,00
L) Entrate di parte corrente destinate a spese di investimento in base a specifiche disposizioni di legge o dei principi contabili	(-)	0,00	0,00	0,00
M) Entrate da accensione di prestiti destinate a estinzione anticipata dei prestiti	(+)	0,00	0,00	0,00
<b>EQUILIBRIO DI PARTE CORRENTE</b>				
<b>O=G+H+I-L+M</b>		<b>0,00</b>	<b>0,00</b>	<b>0,00</b>
P) Utilizzo risultato di amministrazione per spese di investimento	(+)	0,00	-	-
Q) Fondo pluriennale vincolato di entrata per spese in conto capitale	(+)	0,00	0,00	0,00
R) Entrate Titoli 4.00-5.00-6.00	(+)	1.875.698,00	188.000,00	396.000,00
C) Entrate Titolo 4.02.06 - Contributi agli investimenti direttamente destinati al rimborso dei prestiti da amministrazioni pubbliche	(-)	0,00	0,00	0,00
I) Entrate di parte capitale destinate a spese correnti in base a specifiche disposizioni di legge o dei principi contabili	(-)	0,00	0,00	0,00
S1) Entrate Titolo 5.02 per Riscossione crediti di breve termine	(-)	0,00	0,00	0,00
S2) Entrate Titolo 5.03 per Riscossione crediti di medio-lungo termine	(-)	0,00	0,00	0,00
T) Entrate Titolo 5.04 relative a Altre entrate per riduzioni di attività finanziaria	(-)	0,00	0,00	0,00
L) Entrate di parte corrente destinate a spese di investimento in base a specifiche disposizioni di legge o dei principi contabili	(+)	0,00	0,00	0,00

M) Entrate da accensione di prestiti destinate a estinzione anticipata dei prestiti	(-)	0,00	0,00	0,00
U) Spese Titolo 2.00 - Spese in conto capitale	(-)	1.875.698,00	188.000,00	396.000,00
<i>di cui fondo pluriennale vincolato di spesa</i>		0,00	0,00	0,00
V) Spese Titolo 3.01 per Acquisizioni di attività finanziarie	(-)	0,00	0,00	0,00
E) Spese Titolo 2.04 - Altri trasferimenti in conto capitale	(+)	0,00	0,00	0,00
<b>EQUILIBRIO DI PARTE CAPITALE</b>				
<b>Z = P+Q+R-C-I-S1-S2-T+L-M-U-V+E</b>		<b>0,00</b>	<b>0,00</b>	<b>0,00</b>
S1) Entrate Titolo 5.02 per Riscossione crediti di breve termine	(+)	0,00	0,00	0,00
S2) Entrate Titolo 5.03 per Riscossione crediti di medio-lungo termine	(+)	0,00	0,00	0,00
T) Entrate Titolo 5.04 relative a Altre entrate per riduzioni di attività finanziaria	(+)	0,00	0,00	0,00
X1) Spese Titolo 3.02 per Concessione crediti di breve termine	(-)	0,00	0,00	0,00
X2) Spese Titolo 3.03 per Concessione crediti di medio-lungo termine	(-)	0,00	0,00	0,00
Y) Spese Titolo 3.04 per Altre spese per acquisizioni di attività finanziarie	(-)	0,00	0,00	0,00
<b>EQUILIBRIO FINALE</b>				
<b>W = O+Z+S1+S2+T-X1-X2-Y</b>		<b>0,00</b>	<b>0,00</b>	<b>0,00</b>

<b>Saldo corrente ai fini della copertura degli investimenti pluriennali :</b>				
Equilibrio di parte corrente (O)		0,00	0,00	0,00
Utilizzo risultato di amministrazione per il finanziamento di spese correnti (H)	(-)	0,00		
Equilibrio di parte corrente ai fini della copertura degli investimenti pluriennali.		0,00	0,00	0,00

Con l'approvazione della deliberazione di salvaguardia degli equilibri (CC 42/2019) il quadro degli equilibri risulta essere il seguente:

Comune di LAVAGNO				
BILANCIO DI PREVISIONE 2019				
EQUILIBRI DI BILANCIO				
EQUILIBRIO ECONOMICO FINANZIARIO	COMPETENZA 2019	COMPETENZA 2020	COMPETENZA 2021	
Fondo di riserva al 1/1/2019	8.158.852,43			
A) Fondo pluriennale vincolato per spese correnti:	10	162.203,46	0,00	0,00
AA) Recupero (risparmio) di amministrazione esercizio precedente	10	0,00	0,00	0,00
B) Entrate titoli 1.00 - 2.00 - 3.00 di cui per estensione anticipata di prestiti	10	4.577.217,64	4.596.267,00	4.896.217,00
C) Entrate Titolo 4.00.06 - Contributi agli investimenti di carattere destinati al rimborso di prestiti da contratti pubblici	10	0,00	0,00	0,00
D) Spese Titolo 1.00 - Spese correnti:	10	4.808.576,30	4.341.463,00	4.341.463,00
- Fondo pluriennale vincolato		0,00	0,00	0,00
- Fondo crediti di dubbia esigibilità		199.215,86	152.000,00	152.000,00
E) Spese Titolo 2.04 - Trasferimenti in conto capitale	10	0,00	0,00	0,00
F) Spese Titolo 4.00 - Costo di capitale ammesso da mutui e prestiti obbligazionari di cui per estensione anticipata di prestiti di cui Fondo anticipazioni di liquidità DL 15/2/2013	10	52.841,00	54.808,00	54.808,00
G) Sistema Reale (C+A-AA+B-C-D-E-F)		12.600,00	0,00	0,00
<b>ALtre POSTE DIFFERENZIALI, PER ECCEZIONI PREVISTE DA NORME DI LEGGE E DA PRINCIPI CONTABILI, CHE HANNO EFFETTO SULL'EQUILIBRIO EX ARTICOLO 102, COMMA 6, DEL TESTO UNICO DELLE LEGGI SULL'ORDINAMENTO DEGLI ENTI LOCALI:</b>				
H) Utilizzo avanzo di amministrazione per spese correnti di cui per estensione anticipata di prestiti	10	24.000,00	0,00	0,00
I) Entrate di parte capitale destinate a spese correnti in base a specifiche disposizioni di legge o dei principi contabili di cui per estensione anticipata di prestiti	10	0,00	0,00	0,00
L) Entrate di parte corrente destinate a spese di investimento in base a specifiche disposizioni di legge o dei principi contabili	10	0,00	0,00	0,00
M) Entrate da accensione di prestiti destinate a estensione anticipata di prestiti	10	0,00	0,00	0,00
<b>EQUILIBRIO DI PARTE CORRENTE (*)</b>	<b>D-G+H+L+M</b>	<b>12.600,00</b>	<b>0,00</b>	<b>0,00</b>

Comune di LAVAGNO				
BILANCIO DI PREVISIONE 2019				
EQUILIBRI DI BILANCIO				
EQUILIBRIO ECONOMICO FINANZIARIO	COMPETENZA 2019	COMPETENZA 2020	COMPETENZA 2021	
F) Utilizzo avanzo di amministrazione per spese di investimento	10	67.000,00	0,00	0,00
G) Fondo pluriennale vincolato per spese in conto capitale	10	5.247.041,91	0,00	0,00
B) Entrate titoli 4.00 - 5.00 - 6.00	10	2.045.658,00	189.000,00	200.000,00
C) Entrate Titolo 4.02.05 - Contributi agli investimenti di carattere destinati al rimborso di prestiti da amministrazioni pubbliche	10	0,00	0,00	0,00
H) Entrate di parte capitale destinate a spese correnti in base a specifiche disposizioni di legge o dei principi contabili	10	0,00	0,00	0,00
S1) Entrate Titolo 5.02 per rimborsazione crediti di breve termine	10	0,00	0,00	0,00
S2) Entrate Titolo 5.03 per rimborsazione crediti di medio-lunga termine	10	0,00	0,00	0,00
T) Entrate Titolo 5.04 rimborsi e altre entrate per induzioni di attività finanziaria	10	0,00	0,00	0,00
L) Entrate di parte corrente destinate a spese di investimento in base a specifiche disposizioni di legge o dei principi contabili	10	0,00	0,00	0,00
M) Entrate da accensione di prestiti destinate a estensione anticipata di prestiti	10	0,00	0,00	0,00
U) Spese Titolo 2.00 - Spese in conto capitale di cui Fondo pluriennale vincolato di spesa	10	2.454.750,36	188.000,00	230.000,00
V) Spese Titolo 3.03 per Acquisizioni di attività finanziarie	10	0,00	0,00	0,00
E) Spese Titolo 2.04 - Trasferimenti in conto capitale	10	0,00	0,00	0,00
<b>EQUILIBRIO DI PARTE CAPITALE</b>	<b>Z=U+V+E-C-S1-S2-T-L-M-U-V+E</b>	<b>0,00</b>	<b>0,00</b>	<b>0,00</b>

 <b>Comune di LAVAGNO</b> VIA PATRIZIA, 6 23090 LAVAGNO (LE)			
<b>BILANCIO DI PREVISIONE 2019</b> <b>EQUILIBRI DI BILANCIO</b>			
EQUILIBRIO ECONOMICO FINANZIARIO	COMPETENZA 2019	COMPETENZA 2020	COMPETENZA 2021
51) Entrate Titolo 5 02 per Accensione crediti di breve termine	(0)	0,00	0,00
52) Entrate Titolo 5 03 per Accensione crediti di medio-lungo termine	(0)	0,00	0,00
7) Entrate Titolo 5 04 relative a Altre entrate per riduzioni di attività finanziarie	(0)	0,00	0,00
81) Spese Titolo 3 02 per Concessione crediti di breve termine	(1)	0,00	0,00
82) Spese Titolo 3 03 per Concessione crediti di medio-lungo termine	(1)	0,00	0,00
9) Spese Titolo 3 04 per Altre spese per acquisizioni di attività finanziaria	(1)	0,00	0,00
<b>EQUILIBRIO FINALE</b>			
<b>W=O+2+51+52+7-81-82-9</b>	<b>12.000,00</b>	<b>0,00</b>	<b>0,00</b>
<b>Saldo corrente al fine della copertura degli investimenti pluriennali</b>			
<b>Equilibrio di parte corrente (G)</b>	<b>12.000,00</b>	<b>0,00</b>	<b>0,00</b>
<b>Deficit risultato di amministrazione per il finanziamento di spese correnti (H)</b>	<b>14.000,00</b>		
<b>Equilibrio di parte corrente al fine della copertura degli investimenti pluriennali</b>	<b>12.000,00</b>	<b>0,00</b>	<b>0,00</b>

## 2.6 Pareggio di bilancio

L'Ente ha rispettato gli obiettivi di finanza pubblica in termini di pareggio di bilancio dell'anno 2018, stabiliti dall'art. 1 comma 469 della Legge 11/12/2016 n. 232 come da certificazione trasmessa al Ministero dell'Economia e Finanze; con successivo riscontro del Servizio Finanziario è emersa la piena corrispondenza dei dati trasmessi con quelli risultanti dal Rendiconto della gestione es. 2018.

## 2.7 Risultato di amministrazione, fondo di cassa e anticipazioni.

Il Rendiconto della gestione dell'esercizio 2018, approvato con deliberazione del Consiglio Comunale n. 31 del 20.05.2019, esecutiva ai sensi di legge, presenta un risultato di amministrazione pari ad €. 3.065.826,39 così composto:

Allegato a) Risultato di amministrazione

PROSPETTO DIMOSTRATIVO DEL RISULTATO DI AMMINISTRAZIONE

		GESTIONE		
		RESIDUI	COMPETENZA	TOTALE
Fondo cassa al 1° gennaio				7.359.900,33
RISCOSSIONI	(+)	933.763,96	5.027.498,15	5.961.262,11
PAGAMENTI	(-)	824.006,45	4.328.661,36	5.152.667,81
SALDO DI CASSA AL 31 DICEMBRE	(=)			8.168.494,63
PAGAMENTI per azioni esecutive non regolarizzate al 31 dicembre	(-)			-
FONDO DI CASSA AL 31 DICEMBRE	(=)			8.168.494,63
RESIDUI ATTIVI	(+)	1.327.048,20	1.011.815,85	2.338.864,05
<i>di cui derivanti da accertamenti di tributi effettuati sulla base della stima del dipartimento delle finanze</i>				-
RESIDUI PASSIVI	(-)	245.822,60	1.686.466,67	1.932.289,27
FONDO PLURIENNALE VINCOLATO PER SPESE CORRENTI <sup>(1)</sup>	(-)			162.201,66
FONDO PLURIENNALE VINCOLATO PER SPESE IN CONTO CAPITALE <sup>(1)</sup>	(-)			-
				5.347.041,36
RISULTATO DI AMMINISTRAZIONE AL 31 DICEMBRE .... (A) <sup>(2)</sup>	(=)			3.065.826,39

	2016	2017	2018
Risultato d'amministrazione (A)	3.662.163,18	5.377.633,88	3.065.826,39
<i>composizione del risultato di amministrazione:</i>			
Parte accantonata (B)	271.192,50	758.422,46	1.037.704,30
Parte vincolata (C)	169.987,24	183.784,16	293.221,95
Parte destinata agli investimenti (D)	101.786,96	62.696,39	43.473,32
Parte disponibile (E= A-B-C-D)	3.119.196,48	4.372.730,87	1.691.426,82

L'Organo di revisione ha accertato che l'ente ha apposto propri vincoli di destinazione all'avanzo di amministrazione in quanto non avuto disavanzo di amministrazione degli esercizi precedenti e che non sono risultati debiti fuori bilancio da riconoscere.

La verifica straordinaria di cassa, effettuata ai sensi dell'art. 224 del TUEL in data 27.05.2019 ha evidenziato un fondo di cassa pari ad €. 7.106.871,66, così composto:

Saldo di cassa al 01/01/2019 € 8.168,494,63  
Riscossioni € 1.264.906,25  
Pagamenti € 2.326.529,22

**Saldo** € 7.106.871,66

mentre i conti correnti postali presentano i seguenti saldi:

Coordinate Conto	Descrizione	Data Contabile	Divisa	Saldo Contabile
IT 68 E 02008 59520 000002877864	COMUNE DI LAVAGNO TESORERIA COMUNALE	27/05/2019	EUR	7.464.767,86
IT 93 Z 07601 11700 000010037372	COMUNE DI LAVAGNO TASSE CONCESSIONI COMUNALI	27/05/2019	EUR	40.983,15
IT 40 F 07601 11700 001031449117	COMUNE DI LAVAGNO - IMPOSTA SULLA PUBBLICITA'	27/05/2019	EUR	44.217,22
IT 30 J 07601 11700 000010447373	COMUNE DI LAVAGNO- CONTRAVVENZIONI	27/05/2019	EUR	25.624,47
IT 20 J 07601 11700 000013308374	COMUNE LAVAGNO - T.O.S.A.P.	27/05/2019	EUR	11.067,74
IT 50 J 07601 11700 000017613373	COMUNE DI LAVAGNO SERVIZIO DI TESORERIA	27/05/2019	EUR	77.346,50
IT 72 H 07601 11700 000086355278	COMUNE DI LAVAGNO ADD.LE COM.LE IRPEF	27/05/2019	EUR	2.736,17

---

## 2.8 *L'analisi della gestione dei residui*

L'Ente ha provveduto al riaccertamento ordinario dei residui attivi e passivi al 31.12.2018 come previsto dall'art. 208 del TUEL 267/2000 con deliberazione di Giunta Comunale nr. 68 del 15 aprile 2019. Le variazioni registrate sono le seguenti:

VARIAZIONE RESIDUI		Iniziali al 1 gennaio 2018	Riscossi	A rendiconto	Variazioni
Residui attivi		2.122.306,63	933.763,96	1.327.048,20	- 138.505,53
Residui passivi		1.149.203,82	824.006,45	245.822,60	79.374,77

---

## 2.9 *I debiti fuori bilancio*

Alla data della presente relazione non sono stati segnalati debiti fuori bilancio di cui all'art. 194 TUEL

---

## 2.10 *La situazione economico-patrimoniale*

Il Conto Economico es. 2018 desumibile dal corrispondente Rendiconto della gestione presenta i seguenti aggregati e risultato economico finale:

CONTO ECONOMICO		2018	2017
<b>A) COMPONENTI POSITIVI DELLA GESTIONE</b>			
1	Proventi da tributi	€ 2.983.787,31	€ 3.103.434,54
2	Proventi da fondi perequativi	€ 388.212,26	€ 370.000,00
3	Proventi da trasferimenti e contributi	€ 499.869,10	€ 246.319,39
a	Proventi da trasferimenti correnti	€ 330.463,76	€ 246.319,39
b	Quota annuale di contributi agli investimenti	€ 148.768,65	€ 0,00
c	Contributi agli investimenti	€ 20.636,69	€ 0,00
4	Ricavi delle vendite e prestazioni e proventi da servizi pubblici	€ 294.299,81	€ 395.078,53
a	Proventi derivanti dalla gestione dei beni	€ 63.256,54	€ 0,00
b	Ricavi della vendita di beni	€ 0,00	€ 201.461,01
c	Ricavi e proventi dalla prestazione di servizi	€ 231.043,27	€ 193.617,52
5	Variazioni nelle rimanenze di prodotti in corso di lavorazione, etc. (+/-)	€ 0,00	€ 0,00
6	Variazione dei lavori in corso su ordinazione	€ 0,00	€ 0,00
7	Incrementi di immobilizzazioni per lavori interni	€ 0,00	€ 0,00
8	Altri ricavi e proventi diversi	€ 586.180,60	€ 233.575,87
<b>TOTALE COMPONENTI POSITIVI DELLA GESTIONE (A)</b>		<b>€ 4.752.349,08</b>	<b>€ 4.348.408,33</b>
<b>B) COMPONENTI NEGATIVI DELLA GESTIONE</b>			
9	Acquisto di materie prime e/o beni di consumo	€ 128.520,12	€ 0,00
10	Prestazioni di servizi	€ 2.178.557,21	€ 2.043.595,37
11	Utilizzo beni di terzi	€ 19.468,40	€ 0,00
12	Trasferimenti e contributi	€ 639.192,74	€ 550.319,49
a	Trasferimenti correnti	€ 639.192,74	€ 550.319,49
b	Contributi agli investimenti ad Amministrazioni pubb.	€ 0,00	€ 0,00
c	Contributi agli investimenti ad altri soggetti	€ 0,00	€ 0,00
13	Personale	€ 840.421,23	€ 779.178,11
14	Ammortamenti e svalutazioni	€ 519.276,23	€ 501.099,12
a	Ammortamenti di immobilizzazioni Immateriali	€ 50.639,55	€ 37.521,02
b	Ammortamenti di immobilizzazioni materiali	€ 453.906,02	€ 463.578,10
c	Altre svalutazioni delle immobilizzazioni	€ 0,00	€ 0,00
d	Svalutazione dei crediti	€ 14.730,66	€ 0,00
15	Variazioni nelle rimanenze di materie prime e/o beni di consumo (+/-)	€ 0,00	€ 0,00
16	Accantonamenti per rischi	€ 277.260,00	€ 325.266,00
17	Altri accantonamenti	€ 0,00	€ 0,00
18	Oneri diversi di gestione	€ 46.197,99	€ 72.761,15
<b>TOTALE COMPONENTI NEGATIVI DELLA GESTIONE (B)</b>		<b>€ 4.648.893,92</b>	<b>€ 4.272.219,24</b>
<b>DIFFERENZA FRA COMP. POSITIVI E NEGATIVI DELLA GESTIONE (A-B)</b>		<b>€ 103.455,16</b>	<b>€ 76.189,09</b>
<b>C) PROVENTI ED ONERI FINANZIARI</b>			
<i>Proventi finanziari</i>			
19	Proventi da partecipazioni	€ 0,00	€ 0,00
a	da società controllate	€ 0,00	€ 0,00
b	da società partecipate	€ 0,00	€ 0,00
c	da altri soggetti	€ 0,00	€ 0,00
20	Altri proventi finanziari	€ 0,00	€ 4,77
<b>Totale proventi finanziari</b>		<b>€ 0,00</b>	<b>€ 4,77</b>
<i>Oneri finanziari</i>			
21	Interessi ed altri oneri finanziari	€ 16.190,96	€ 18.015,86
a	Interessi passivi	€ 16.190,96	€ 18.015,86
b	Altri oneri finanziari	€ 0,00	€ 0,00
<b>Totale oneri finanziari</b>		<b>€ 16.190,96</b>	<b>€ 18.015,86</b>
<b>TOTALE PROVENTI ED ONERI FINANZIARI (C)</b>		<b>-€ 16.190,96</b>	<b>-€ 18.011,09</b>
<b>D) RETTIFICHE DI VALORE ATTIVITA' FINANZIARIE</b>			
22	Rivalutazioni	€ 0,00	€ 0,00
23	Svalutazioni	€ 0,00	€ 0,00
<b>TOTALE RETTIFICHE (D)</b>		<b>€ 0,00</b>	<b>€ 0,00</b>
<b>E) PROVENTI ED ONERI STRAORDINARI</b>			
24	Proventi straordinari	€ 844.317,40	€ 218.738,75
a	Proventi da permessi di costruire	€ 6.420,82	€ 0,00
b	Proventi da trasferimenti in conto capitale	€ 0,00	€ 0,00
c	Sopervenienze attive e insussistenze del passivo	€ 287.729,06	€ 218.738,75
d	Plusvalenze patrimoniali	€ 550.167,52	€ 0,00
e	Altri proventi straordinari	€ 0,00	€ 0,00
<b>Totale proventi straordinari</b>		<b>€ 844.317,40</b>	<b>€ 218.738,75</b>
25	Oneri straordinari	€ 59.551,16	€ 0,00
a	Trasferimenti in conto capitale	€ 0,00	€ 0,00
b	Sopervenienze passive e insussistenze dell'attivo	€ 57.337,27	€ 0,00
c	Minusvalenze patrimoniali	€ 0,00	€ 0,00
d	Altri oneri straordinari	€ 2.213,89	€ 0,00
<b>Totale oneri straordinari</b>		<b>€ 59.551,16</b>	<b>€ 0,00</b>
<b>TOTALE PROVENTI ED ONERI STRAORDINARI (E)</b>		<b>€ 784.766,24</b>	<b>€ 218.738,75</b>
<b>RISULTATO PRIMA DELLE IMPOSTE (A-B+C+D+E)</b>		<b>€ 872.030,44</b>	<b>€ 276.916,75</b>
26	Imposte (*)	€ 58.012,24	€ 60.300,58
27	<b>RISULTATO DELL'ESERCIZIO</b>	<b>€ 814.018,20</b>	<b>€ 216.616,17</b>

Lo Stato Patrimoniale relativo agli ultimi due esercizi, desumibile dal corrispondente Rendiconto della gestione, presenta i seguenti aggregati e risultanze finali:

STATO PATRIMONIALE (ATTIVO)		2018	2017
<b>A) CREDITI vs. LO STATO ED ALTRE AMMINISTRAZIONI PUBBLICHE PER LA PARTECIPAZIONE AL FONDO DI DOTAZIONE</b>		€ 0,00	€ 0,00
<b>TOTALE CREDITI vs PARTECIPANTI (A)</b>		€ 0,00	€ 0,00
<b>B) IMMOBILIZZAZIONI</b>			
<i>Immobilizzazioni immateriali</i>			
I	1 Costi di impianto e di ampliamento	€ 0,00	€ 0,00
	2 Costi di ricerca sviluppo e pubblicità	€ 78.900,57	€ 110.862,49
	3 Diritti di brevetto ed utilizzazione opere dell'ingegno	€ 25.380,60	€ 16.677,30
	4 Concessioni, licenze, marchi e diritti simile	€ 0,00	€ 0,00
	5 Avviamento	€ 0,00	€ 0,00
	6 Immobilizzazioni in corso ed acconti	€ 0,00	€ 0,00
	9 Altre	€ 38.211,71	€ 0,00
<b>Totale immobilizzazioni immateriali</b>		€ 142.492,88	€ 127.539,79
<i>Immobilizzazioni materiali (3)</i>			
II	1 Beni demaniali	€ 11.363.852,52	€ 11.598.179,90
	1.1 Terreni	€ 47.540,37	€ 47.540,36
	1.2 Fabbricati	€ 1.474.186,02	€ 1.505.551,68
	1.3 Infrastrutture	€ 9.842.126,13	€ 10.045.087,86
	1.9 Altri beni demaniali	€ 0,00	€ 0,00
III	2 Altre immobilizzazioni materiali (3)	€ 5.846.776,68	€ 6.007.758,69
	2.1 Terreni	€ 1.219.915,97	€ 1.253.299,69
	a di cui in leasing finanziario	€ 0,00	€ 0,00
	2.2 Fabbricati	€ 4.620.716,96	€ 4.598.611,69
	a di cui in leasing finanziario	€ 0,00	€ 0,00
	2.3 Impianti e macchinari	€ 0,00	€ 31.112,67
	a di cui in leasing finanziario	€ 0,00	€ 0,00
	2.4 Attrezzature industriali e commerciali	€ 0,00	€ 62.005,91
	2.5 Mezzi di trasporto	€ 0,00	€ 12.240,00
	2.6 Macchine per ufficio e hardware	€ 0,00	€ 17.083,35
	2.7 Mobili e arredi	€ 6.143,75	€ 33.405,38
	2.8 Infrastrutture	€ 0,00	€ 0,00
	2.99 Altri beni materiali	€ 0,00	€ 0,00
	3 Immobilizzazioni in corso ed acconti	€ 2.579.304,32	€ 963.441,55
<b>Totale immobilizzazioni materiali</b>		€ 19.789.933,52	€ 18.569.380,14
IV	<i>Immobilizzazioni Finanziarie (1)</i>		
	1 Partecipazioni in	€ 36.486,48	€ 36.486,48
	a imprese controllate	€ 0,00	€ 0,00
	b imprese partecipate	€ 0,00	€ 0,00
	c altri soggetti	€ 36.486,48	€ 36.486,48
	2 Crediti verso	€ 0,00	€ 0,00
	a altre amministrazioni pubbliche	€ 0,00	€ 0,00
	b imprese controllate	€ 0,00	€ 0,00
	c imprese partecipate	€ 0,00	€ 0,00
	d altri soggetti	€ 0,00	€ 0,00
	3 Altri titoli	€ 0,00	€ 0,00
<b>Totale immobilizzazioni finanziarie</b>		€ 36.486,48	€ 36.486,48
<b>TOTALE IMMOBILIZZAZIONI (B)</b>		€ 19.968.912,88	€ 18.733.406,41
<b>C) ATTIVO CIRCOLANTE</b>			
I	<i>Rimanenze</i>	€ 0,00	€ 0,00
<b>Totale rimanenze</b>		€ 0,00	€ 0,00
II	<i>Crediti (2)</i>		
	1 Crediti di natura tributaria	€ 558.761,35	€ 474.987,74
	a Crediti da tributi destinati al finanziamento della sanità	€ 0,00	€ 0,00
	b Altri crediti da tributi	€ 558.761,35	€ 464.608,44
	c Crediti da Fondi perequativi	€ 0,00	€ 10.379,30
	2 Crediti per trasferimenti e contributi	€ 920.838,00	€ 936.434,21
	a verso amministrazioni pubbliche	€ 920.838,00	€ 936.434,21
	b imprese controllate	€ 0,00	€ 0,00
	c imprese partecipate	€ 0,00	€ 0,00
	d verso altri soggetti	€ 0,00	€ 0,00
	3 Verso clienti ed utenti	€ 205.370,06	€ 3.975,80
	4 Altri Crediti	€ 264.793,33	€ 223.917,24
	a verso l'erario	€ 104.330,00	€ 118.316,15
	b per attività svolta per c/terzi	€ 0,00	€ 31.539,62
	c altri	€ 160.463,33	€ 74.061,47
<b>Totale crediti</b>		€ 1.949.762,74	€ 1.639.314,99
III	<i>Attività finanziarie che non costituiscono immobilizzi</i>		
	1 Partecipazioni	€ 0,00	€ 0,00
	2 Altri titoli	€ 0,00	€ 0,00
<b>Totale attività finanziarie che non costituiscono immobilizzi</b>		€ 0,00	€ 0,00
IV	<i>Disponibilità liquide</i>		
	1 Conto di tesoreria	€ 8.168.494,63	€ 7.359.900,33
	a Istituto tesoriere	€ 8.168.494,63	€ 7.359.900,33
	b presso Banca d'Italia	€ 0,00	€ 0,00
	2 Altri depositi bancari e postali	€ 58.253,01	€ 49.835,18
	3 Denaro e valori in cassa	€ 0,00	€ 0,00
	4 Altri conti presso la tesoreria statale intestati all'ente	€ 0,00	€ 0,00
<b>Totale disponibilità liquide</b>		€ 8.226.747,64	€ 7.409.735,51
<b>TOTALE ATTIVO CIRCOLANTE (C)</b>		€ 10.176.510,38	€ 9.049.050,50
<b>D) RATEI E RISCONTI</b>			
	1 Ratei attivi	€ 0,00	€ 0,00
	2 Risconti attivi	€ 0,00	€ 0,00
<b>TOTALE RATEI E RISCONTI (D)</b>		€ 0,00	€ 0,00
<b>TOTALE DELL'ATTIVO (A+B+C+D)</b>		€ 30.145.423,26	€ 27.782.456,91

STATO PATRIMONIALE (PASSIVO)		2018	2017
<b>A) PATRIMONIO NETTO</b>			
I	Fondo di dotazione	€ 478.439,07	-€ 884.600,00
II	Riserve	€ 21.046.869,71	€ 21.562.772,17
a	da risultato economico di esercizi precedenti	€ 614.855,68	€ 398.239,51
b	da capitale	€ 847.747,96	€ 395.328,47
c	da permessi di costruire	€ 2.453.523,96	€ 4.351.451,62
d	riserve indisponibili per beni demaniali e patrimoniali indisponibili e per i beni culturali	€ 17.130.742,11	€ 16.417.752,57
e	altre riserve indisponibili	€ 0,00	€ 0,00
III	Risultato economico dell'esercizio	€ 814.018,20	€ 216.616,17
<b>TOTALE PATRIMONIO NETTO (A)</b>		€ 22.339.326,98	€ 20.894.788,34
<b>B) FONDI PER RISCHI ED ONERI</b>			
1	Per trattamento di quiescenza	€ 0,00	€ 0,00
2	Per imposte	€ 0,00	€ 0,00
3	Altri	€ 602.526,00	€ 325.266,00
<b>TOTALE FONDI RISCHI ED ONERI (B)</b>		€ 602.526,00	€ 325.266,00
<b>C) TRATTAMENTO DI FINE RAPPORTO</b>		€ 0,00	€ 0,00
<b>TOTALE T.F.R. (C)</b>		€ 0,00	€ 0,00
<b>D) DEBITI (1)</b>			
1	Debiti da finanziamento	€ 403.296,66	€ 454.243,90
a	prestiti obbligazionari	€ 0,00	€ 0,00
b	v/ altre amministrazioni pubbliche	€ 0,00	€ 0,00
c	verso banche e tesoriere	€ 0,00	€ 0,00
d	verso altri finanziatori	€ 403.296,66	€ 454.243,90
2	Debiti verso fornitori	€ 1.472.367,48	€ 508.441,84
3	Acconti	€ 0,00	€ 0,00
4	Debiti per trasferimenti e contributi	€ 75.902,58	€ 0,00
a	enti finanziati dal servizio sanitario nazionale	€ 0,00	€ 0,00
b	altre amministrazioni pubbliche	€ 2.695,35	€ 0,00
c	imprese controllate	€ 0,00	€ 0,00
d	imprese partecipate	€ 0,00	€ 0,00
e	altri soggetti	€ 73.207,23	€ 0,00
5	Altri debiti	€ 384.019,21	€ 640.761,98
a	tributari	€ 96.099,47	€ 0,00
b	verso istituti di previdenza e sicurezza sociale	€ 7.920,96	€ 0,00
c	per attività svolta per c/terzi (2)	€ 0,00	€ 0,00
d	altri	€ 279.998,78	€ 640.761,98
<b>TOTALE DEBITI (D)</b>		€ 2.335.585,93	€ 1.603.447,72
<b>E) RATEI E RISCONTI E CONTRIBUTI AGLI INVESTIMENTI</b>			
I	Ratei passivi	€ 57.798,15	€ 0,00
II	Risconti passivi	€ 4.810.186,20	€ 4.958.954,85
1	Contributi agli investimenti	€ 4.810.186,20	€ 4.958.954,85
a	da altre amministrazioni pubbliche	€ 4.810.186,20	€ 4.958.954,85
b	da altri soggetti	€ 0,00	€ 0,00
2	Concessioni pluriennali	€ 0,00	€ 0,00
3	Altri risconti passivi	€ 0,00	€ 0,00
<b>TOTALE RATEI E RISCONTI (E)</b>		€ 4.867.984,35	€ 4.958.954,85
<b>TOTALE DEL PASSIVO (A+B+C+D+E)</b>		€ 30.145.423,26	€ 27.782.456,91
<b>CONTI D'ORDINE</b>			
1	Impegni su esercizi futuri	€ 5.451.444,87	€ 6.271.423,64
2	beni di terzi in uso	€ 0,00	€ 0,00
3	beni dati in uso a terzi	€ 0,00	€ 0,00
4	garanzie prestate a amministrazioni pubbliche	€ 0,00	€ 0,00
5	garanzie prestate a imprese controllate	€ 0,00	€ 0,00
6	garanzie prestate a imprese partecipate	€ 0,00	€ 0,00
7	garanzie prestate a altre imprese	€ 0,00	€ 0,00
<b>TOTALE CONTI D'ORDINE</b>		€ 5.451.444,87	€ 6.271.423,64

## 2.11 Le partecipate

Codice fiscale società partecipata	Ragione sociale / denominazione	Localizzazione	Forma giuridica dell'Ente	Visualizza la lista dei codici ateco	Quota % partecipazione diretta	Quota % partecipazione indiretta
03587090232	ACQUE VERONESI S.C.A.R.L.	LGO GALTAROSSA 8 Verona (VR) Italia	Società consortile	E.37	0,83%	0%
02622940233	BANCA POPOLARE ETICA SOCIETA' COOPERATIVA PER AZIONI O IN FORMA ABBREVIATA "BANCA ETICA" O "BPE".	VIA TOMMASEO NICCOLO' 7 Padova (PD) Italia	Società cooperativa	K.64.19.1	0,0185%	0%
03147450238	CONSIGLIO DI BACINO "VERONESE"	VIA CA DI COZZI 41 Verona (VR) Italia	Ente di diritto pubblico	E.37	0,009%	0%
93005600239	CONSORZ.INTERCOM.SOGG. CLIMATICI	VIA MACELLO 23 Verona (VR) Italia	Conorzio	O.84.12.40	1,57%	0%
02795630231	CONSORZIO DI BACINO VERONA 2 DEL QUADRILATERO	CSO GARIBALDI 24 Villafranca di Verona (VR) Italia	Conorzio	E.38.11	1,923%	0%
03274810237	CONSORZIO ENERGIA VENETO IN SIGLA CEV	CSO MILANO 53 Verona (VR) Italia	Conorzio	M.70.22.09	0,08%	0%
92005040230	CONSORZIO PER LA DEPURAZIONE DELLE ACQUE TRAI COMUNI DI VERONA EST	PZA VITTORIO VENETO 44 Caldiero (VR) Italia	Conorzio	E.37	16,34%	0%
02260720426	SIC 1 - SOCIETA' A RESPONSABILITA' LIMITATA	VIA LUMUMBA 42/F Chiaravalle (AN) Italia	Società a responsabilità limitata	J.62.02	0,95%	0%

---

### 3 La Situazione dell'Indebitamento

---

#### 3.1 Il rispetto del limite di indebitamento

L'Ente ha rispettato il limite di indebitamento disposto dall'art. 204 del T.U.E.L. ottenendo le seguenti percentuali d'incidenza degli interessi passivi sulle entrate correnti:

2016	2017	2018
0,48%	0,42%	0,37%

#### 3.1.1 Ricostruzione dello stock di debito

Anno	2016	2017	2018
Residuo debito	550.730	503.366	454.244
(+) Nuovi prestiti			
(-) Prestiti rimborsati	47.363	49.122	50.947
(-) Estinzioni anticipate			
(+/-) Altre variazioni (da specificare)			
<b>Totale fine anno</b>	<b>503.366</b>	<b>454.244</b>	<b>403.297</b>

Gli oneri finanziari per ammortamento prestiti ed il rimborso degli stessi in conto capitale registrano la seguente evoluzione nel tempo:

Anno	2016	2017	2018
Oneri finanziari	22.032	19.775	16.191
Quota capitale	79.048	47.363	50.947
<b>Totale fine anno</b>	<b>101.080</b>	<b>67.138</b>	<b>67.138</b>

#### 3.1.2 Utilizzo di strumenti di finanza derivata in essere

L'Ente non ha strumenti finanziari derivati in essere.

---

#### 3.2 I Contratti di Leasing

L'ente non ha in corso contratti di locazione finanziaria.

Data 24 AGO. 2019

Il Responsabile del Servizio Finanziario



**IL RESPONSABILE DEL SERVIZIO RAGIONERIA**  
**(Ferrari Rag. Roberto)**

---

Data 24 AGO. 2019



**IL SINDACO**  
*Padovani Marco*

---

**Il Sindaco**